ఇతర రాష్ట్రాలు, ప్రపంచ దేశాల ముఖ్యమైన పరిణామాలు
సామాజిక, ఆర్థిక, రాజకీయ పుస్తక సమీక్షలు
ప్రతి ఆదివారం 'వార్త' మెయిన్‌లో ఒక పూర్తి పేజీ

తెలుగు జాతీయ దినపత్రిక
వార్త
epaper.vaartha.com WWW.VAARTHA.COM
హైదరాబాద్ fb.com/vaartha
PUBLISHED FROM HYDERABAD, VIJAYAWADA, VISAKHAPATNAM, RAJAHMUNDRY, KADAPA, NIZAMABAD, ONGOLE, WARANGAL, TIRUPATHI, ANANTAPUR, KURNOOL, KARIMNAGAR, MAHABUBNAGAR, KHAMMAM, NELLORE, NALGONDA, GUNTUR, TADEPALLIGUDEM,SRIKAKULAM
21-4-2023 శుక్రవారం సంపుటి : 29 సంచిక : 80 పేజీలు : 10+4 వెల : 6.50

అన్నాడిఎంకె ప్రధానకార్యదర్శిగా పళనిసామికి ఇసి గుర్తింపు
5లో
ప్రపంచానికి బుద్ధుని బోధనలే మార్గదర్శకం: ప్రధాని

హత్యా! గుండెపోటా?

వివేకా హత్య కేసును గుండెపోటుగా చిత్రీకరించింది ఎవరని ప్రశ్నించిన సిబిఐ

అవినాష్‌రెడ్డిని మళ్లీ 8 గంటల పాటు ప్రశ్నించిన అధికారులు

అతడికి ముందస్తు బెయిలు వద్దంటూ 'సుప్రీం'ను ఆశ్రయించిన సునీత

కొనసాగిన భాస్కరరెడ్డి, ఉదయ్‌రెడ్డి విచారణ

ప్రభాతవార్త ప్రధాన ప్రతినిధి, హైదరాబాద్,ఏప్రిల్20: వివేకానందరెడ్డి హత్య కేసును గుండెపోటుగా చిత్రీకరించింది ఎవరు అంటూ ఎంపీ వైఎస్ అవినాశ్‌రెడ్డిని గురువారంనాడు సిబిఐ 8 గంటల పాటు విచారించినట్లు సమాచారం.సిబిఐ అధికారులు హైదరాబాద్‌లో అవినాశ్‌రెడ్డిని రెండు రోజు కూడా విచారించారు. ఎంపీ నుంచి ఏయే విషయాలు రాబట్టాలన్న దానిపై సిబిఐ అధికారులు ఇప్పటికే ప్రశ్నావళిని రూపొందించుకున్నారు. బుధవారం కొన్ని ప్రశ్నలు అడగ్గా, గురువారం వాటికి కొనసాగింపుగా మరిన్ని ప్రశ్నలు సంధించింది. అందులో వివేకా హత్య కేసును గుండెపోటుగా చిత్రీకరించింది ఎవరు అనే ప్రశ్నను ప్రధానంగా సంధించదినట్లు తెలుస్తోంది. ఒవైపు సిబిఐ కస్టడీలో భాస్కర్‌రెడ్డి,ఉదయ్‌కుమార్‌రెడ్డి విచారణ... మరోవైపు దస్తగిరిని అప్రూవర్‌గా అనుమతించొద్దని సహ నిందితులు... ఎర్రగంగిరెడ్డి బెయిల్ పిటీషన్ రద్దుపై సిబిఐ దాఖలు చేసిన పిటీషన్లపై తెలంగాణ హైకోర్టులో ఇరు వర్గాల వాదన... ఇంకో వైపు అవినాష్‌రెడ్డికి ముందస్తు బెయిల్ ఇవ్వకూడదని సుప్రీంకోర్టును ఆశ్రయించిన వైఎస్ వివేకానంద కూతురు సునీత... ఇలా వైఎస్ వివేకా హత్య కేసులో అనుహ్య పరిణామాలు గురువారం మరింత వేగంగా చోటు చేసుకున్నాయి. వివేకా హత్య కేసును త్వరగా ముగించాలన్న సిబిఐ సిట్... తనదైన శైలిలో దూకుడు ప్రదర్శిస్తోంది. దస్తగిరిని అప్రూవర్‌గా మార్చవద్దని భాస్కర్‌రెడ్డి,కృష్ణారెడ్డి దాఖలు చేసిన పిటిషన్లపై తెలంగాణ హైకోర్టులో గురువారం విచారణ జరిగింది. పిటీషన్‌పై విచారణ జూన్ మూడో వారానికి వాయిదా వేసిన న్యాయమూర్తి.... కౌంటర్ దాఖలు చేయాలని దస్తగిరికి నోటీసులు ఇచ్చింది. ఎర్రగంగిరెడ్డి బెయిల్ రద్దు చేయాలన్న సిబిఐ పిటీషన్‌పై విచారణను తెలంగాణ హైకోర్టు ఈనెల 25కి వాయిదా వేసింది. వివేకా హత్య కేసులో గంగిరెడ్డి బెయిల్ రద్దు చేయాలని సిబిఐ పిటీషన్ దాఖలు చేయగా, సిబిఐ తరఫున ప్రత్యేక పబ్లిక్ ప్రాసిక్యూటర్లు నాగేంద్ర,అనిల్ వాదనలు వినిపించారు. గంగిరెడ్డి బెయిల్ రద్దు చేయాలని తెలంగాణ హైకోర్టును కోరిన సిబిఐ... వివేకా హత్య కేసులో గంగిరెడ్డి కీలకం అని తెలిపింది. హత్యకు కుట్ర చేయడంతో పాటు హత మార్చడంలో గంగిరెడ్డిది కీలక పాత్ర అని పేర్కొంది. రాష్ట్ర ప్రభుత్వం నియమించిన సిట్ చార్జిషీట్ వేయనందునే గంగిరెడ్డికి బెయిల్ వచ్చిందని సిబిఐ తరఫు న్యాయవాదులు వాదించారు. దర్యాప్తు కీలక దశలో ఉన్నందున గంగిరెడ్డి బెయిల్ రద్దు చేయాలని కోర్టును కోరారు. హత్య వెనుక దాగి ఉన్న భారీ కుట్రను ఛేదించేందుకు దర్యాప్తు కొనసాగుతోందని పేర్కొన్నారు. ఇక... గంగిరెడ్డి తరఫున సీనియర్ న్యాయవాది శేషాద్రి నాయుడు తన వాదనలు వినిపిస్తూ అన్నీ పరిశీలించాకే ఏపీ హైకోర్టు బెయిల్ రద్దుకు నిరాకరించిందని అన్నారు. సాక్షులను ప్రభావితం చేసే అవకాశాలు ఉన్నాయన్న అనుమానంతో బయిల్ రద్దు చేయడం తగదని అన్నారు. గంగిరెడ్డి బెయిల్ రద్దు చేయాలన్న సిబిఐ వాదనను సునీత తరఫున సీనియర్ న్యాయవాది ఎల్.రవిచందర్ సమర్థించారు. తెలంగాణ హైకోర్టులో ఈనెల 25న వాదనలు కొనసాగనున్నాయి.

రెండో రోజు ముగిసిన విచారణ

వైఎస్ వివేకా హత్య కేసులో భాస్కర్‌రెడ్డి, ఉదయ్‌రెడ్డి రెండో రోజు కస్టడీ ముగిసింది. చంచల్‌గూడ జైలు నుంచి తమ కార్యాలయానికి తరలించిన సిబిఐ అధికారులు.. సుమారు ఆరుగంటల పాటు విచారించారు. విచారణ ముగిసిన అనంతరం ≫2

దస్తగిరికి భద్రత పెంపు

కడప, ఏప్రిల్ 20 ప్రభాతవార్త బ్యూరో: మాజీ మంత్రి వివేకానందరెడ్డి హత్యకేసులో అప్రూవర్‌గా మారిన దస్తగిరికి భద్రత పెంచారు. ప్రస్తుతం ఉన్న వన్ ప్లస్ టూ భద్రత స్థానంలో వన్ ప్లస్ ఫైవ్ రక్షణ కల్పించారు. తనకు ప్రాణహాని ఉందని దస్తగిరి బుధవారం ఎస్పీ అన్బురాజన్‌ను కలసి భద్రత ≫2

నిరుద్యోగ సమస్యలపై కాంగ్రెస్ రణభేరి

24న ఖమ్మం, 28న నల్లగొండలో నిరసన సభలు

రేణుకా చౌదరి ఇంట్లో రేవంత్ సహా కాంగ్రెస్ నేతల భేటీ

ప్రభాతవార్త ప్రధాన ప్రతినిధి, హైదరాబాద్,ఏప్రిల్20: రాష్ట్రంలో అప్పుడే ఎలక్షన్ వాతావరణం కనిపిస్తోంది. నిరుద్యోగ సమస్యలపై పోరాటాన్ని మరింత ముమ్మరం చేయాలని తెలంగాణ రాష్ట్ర కాంగ్రెస్ నిర్ణయించింది. రాష్ట్రంలో నిర్వహించనున్న నిరుద్యోగ నిరసన దీక్షల తేదీలను టిపిసిసి ప్రకటించింది. 21న నల్లగొండలో జరగాల్సిన నిరుద్యోగ నిరసన సభను ఎంపీలు ఉత్తమ్‌కుమార్‌రెడ్డి,కోమటిరెడ్డి వెంకటరెడ్డి సూచన మేరకు ఈనెల 28కి వాయిదా వేశారు. ఈనెల 24న ఖమ్మం, 26న ఆదిలాబాద్,మే1న రంగారెడ్డి జిల్లాలో..నిరుద్యోగ నిరసనసభలు నిర్వహించాలని హస్తం నేతలు నిర్ణయించారు. మరోవైపు ఈ క్రమంలోనే హైదరాబాద్‌లో మాజీ కేంద్ర మంత్రి రేణుకా చౌదరి నివాసంలో కాంగ్రెస్ నేతలు భేటీ అయ్యారు. ఖమ్మంలో జరగనున్న నిరుద్యోగ బహిరంగ సభపై చర్చించారు. ఈ సమావేశంలో రేవంత్‌రెడ్డి,బలరాం నాయక్,షబ్బీర్ అలీ, అంజన్‌కుమార్,గడ్డం ప్రసాద్,సురేష్ షెట్కార్ తదితరులు పాల్గొన్నారు. ఉమ్మడి ఖమ్మం జిల్లా రాజకీయాలపై నేతలు చర్చించారు. ఈ మధ్యే బిఆర్‌ఎస్ అధిష్ఠానం సస్పెండ్ వేటుకు గురైన మాజీ ఎంపీ పొంగులేటి ≫2

కాంగ్రెస్‌లోకి పొంగులేటి, జూపల్లి

30న ముహూర్తం

ప్రభాతవార్త ప్రధాన ప్రతినిధి, హైదరాబాద్,ఏప్రిల్20: బిఆర్‌ఎస్ పార్టీ నుంచి సస్పెండ్ అయిన నేతలు మాజీ ఎంపీ పొంగులేటి శ్రీనివాస్‌రెడ్డి, మాజీ మంత్రి జూపల్లికృష్ణారావు కాంగ్రెస్‌పార్టీలో చేరనున్నారని ≫2

ఆర్మీ ట్రక్కుపై గ్రెనేడ్ దాడి

మంటల్లో చిక్కుకుని ఐదుగురు మృతి

పూంఛ్‌లో ఉగ్రకుట్ర

శ్రీనగర్, ఏప్రిల్20: జమ్ముకాశ్మీర్‌లోని పూంచ్ సెక్టార్‌లో హైవేపై వెళుతున్న మిలిటరీ వాహనంపై ఉగ్రవాదులు దాడులు చేయడంతో ఐదుగురుసైనికులు చనిపోయారు. ఉగ్రవాదులు గ్రేనేడ్లు విసిరి వాహనాన్ని దగ్ధంచేయడంవల్లనే ఐదుగురు సైనికులు చనిపోయినట్లు ఆర్మీ ≫2

రాహుల్‌కు మరోషాక్

పరువు నష్టం కేసులో స్టే పిటిషన్ కొట్టివేత

గాంధీనగర్, ఏప్రిల్ 20: గుజరాత్ కోర్టులో కాంగ్రెస్ అగ్రనేత రాహుల్ గాంధీకి ఎదురు దెబ్బ తగిలింది. పరువు నష్టం కేసులో తనకు విధించినశిక్షను నిలిపివేయాలంటూ ఆయన దాఖలు చేసిన పిటిషన్‌ను సూరత్ సెషన్స్‌గురువారం కోర్టు కొట్టివేసింది. దీంతో ఇదే కేసులో రాహుల్ గాంధీ గుజరాత్ హైకోర్టును ఆశ్రయించ నున్నారు. కాగా 2019 కర్ణాటక ఎన్నికల ≫2

పిఎస్‌ఎల్‌వి సి-55 రాకెట్ ప్రయోగానికి అంతా సిద్ధం

నేటి మధ్యాహ్నం నుంచి కౌంట్‌డౌన్

ఇది పరిశోధనాత్మక ఉపయోగ రాకెట్

7లో

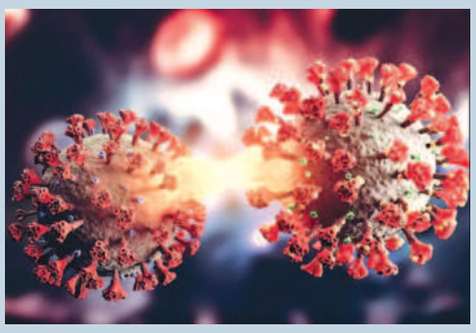

ఒక్క రోజులో 40 మంది మృత్యువాత

మళ్లీ విజృంభిస్తున్న కరోనా

తాజాగా 12వేలు పైగా కేసులు

న్యూఢిల్లీ, ఏప్రిల్ 20: దేశంలో కరోనా కొత్తకేసులు రోజురోజుకూ పెరుగుతున్నాయి. గడచిన 24 గంటల్లో 12,591 మందికి కరోనా సోకినట్లు తేలింది. ఎనిమిదినెలల నాటి గరిష్టస్థాయిలో కేసులు నమోదయ్యాయి. దీనితో కరోనా క్రియాశీలకేసులు 65,286కి పెరిగాయని కేంద్ర ఆరోగ్యశాఖ బులిటెన్‌లో వెల్లడించింది. మరణాలు కూడా 40వరకూ నమోదయ్యాయి. అత్యధికంగా 11 మంది కేరళలో చనిపోయారు. దీనితో మరణాల సంఖ్యకూడా 5,31,230కి పెరిగాయి. ప్రస్తుతం దేశంలో కరోనా కేసులు 4.48 కోట్లకు పెరిగినట్లు ఆరోగ్యశాఖ బులిటెన్‌లో వివరించింది. రోజువారి పాజిటివిటీరేటు 5.46శాతంగా ఉంది. వారం ప్రాతిపదికన చూస్తే 5.32 శాతంగా ఉన్నట్లు వెల్లడి అయింది. క్రియాశీలకేసులు మొత్తం కేసుల్లో 0.15శాతంగా ఉన్నాయి. జాతీయ స్థాయిలో కరోనా రికవరీరేటు 98.67శాతంగా ఉంది. ఇక కరోనా రికవరీలు కూడా ఆశాజనకంగాపెరుగుతున్నాయి. దేశంలో ఇప్పటివరకూ 4,42,61,476వరకూ పెరిగాయి. మరణాలు 1.18శాతంగా ఉన్నట్లు వెల్లడించింది. దేశం మొత్తంగా 220.66 కోట్లమందికి కరోనా టీకాలు వేసినట్లు ఆరోగ్యశాఖ బులిటెన్‌లో వెల్లడించింది. అలాగే గడచిన 24 గంటల్లో 2,30,419 మందికి పరీక్షలునిర్వహిస్తే వారిలో 12వేలమందికిపైగా వైరస్ ఉన్నట్లు నిర్ధారణ అయింది. కరోనా ప్రభలడానికి కారణం ఒమిక్రాన్ ఉపవేరియంట్ ఎక్స్‌బిబి.1.16అని నిపుణులు చెపుతున్నారు. దేశ ≫2

'అనుబంధ గుర్తింపు' ఎప్పటికి?

ప్రతి యేడాది జనవరి దాకా సాగుతున్న ప్రక్రియ

పరీక్షల ముందు వాడావుడిగా ఇస్తున్న బోర్డు

'గుర్తింపు' రాకుండానే ప్రైవేటు కాలేజీల్లో సాగుతున్న అడ్మిషన్లు, క్లాసులు

హైదరాబాద్, ఏప్రిల్ 20, ప్రభాతవార్త: రాష్ట్రంలోని ప్రైవేటు జూనియర్ కాలేజీలకు ఈ ఏడాది అయినా అడ్మిషన్ల కంటే ముందుగానే అనుబంధ గుర్తింపు వస్తుందా? అనే సందేహం విద్యార్థులు, తల్లిదండ్రులు వ్యక్తం చేస్తున్నారు. ప్రతి ఏడాది కూడా జనవరి దాకా ప్రైవేటు జూనియర్ కాలేజీలకు ఇంటర్ బోర్డు అనుబంధ గుర్తింపు ప్రక్రియను కొనసాగిస్తోంది. గత ఏడాది కూడా పరీక్షల తేది ప్రకటన కంటే ముందు వరకు కూడా అనుబంధ గుర్తింపు ప్రక్రియ కొనసాగింది. డిసెంబర్ 24న మిక్స్‌డ్ అక్యుపెన్సీ కలిగిన కాలేజీలకు ఫైర్ ఎన్‌వోసీని మినహాయింపు ఇస్తూ ప్రభుత్వం నిర్ణయం తీసుకోవడంతో అప్పుడు కాలేజీల గుర్తింపు ప్రక్రియను పూర్తి చేయాల్సి వచ్చింది. జనవరి మొదటి వారంలో ఈ ప్రక్రియను పూర్తి చేశారు. కానీ ప్రైవేటు జూనియర్‌కాలేజీలు అడ్మిషన్లు మాత్రం జూన్‌లోనే తీసుకుంటున్నారు. అంటే 6 నెలల పాటు గుర్తింపు లేకున్నప్పటికీ ఆయా కాలేజీలు విద్యార్థులకు అడ్మిషన్లు తీసుకొని క్లాసులు బోధిస్తున్నారు. ప్రతి ఏడాది మిక్స్‌డ్ అక్యుపెన్సీ కాలేజీలకు ఫైర్ ఎన్‌వోసీతో ఆలస్యం అవుతుంది. కానీ ఈ ఏడాది అలాంటి ఇబ్బంది లేకుండానే 2022 డిసెంబర్‌లోనే జీవో ఎంఎస్ నంబర్ 29ని రెండు సంవత్సరాల పాటు అభయన్స్‌లో పెడుతూ జీవో ఎంఎస్ నంబర్ 72ను జారీ చేసింది. ఈ నేపథ్యంలో ఈ ఏడాది మిక్స్‌డ్ అక్యుపెన్సీ ఇబ్బంది కూడా లేదు. కాబట్టి ఇంటర్ బోర్డు ఇప్పటికే అనుబంధ గుర్తింపు కోసం దరఖాస్తులను తీసుకున్న నేపథ్యంలో సంబంధిత సర్టిఫికెట్లను పరిశీలించి అనుబంధ గుర్తింపును ఇవ్వవచ్చు. కానీ ఇప్పటి వరకు కూడా రాష్ట్రంలో ఒక్క ప్రైవేటు జూనియర్ కాలేజీకి కూడా ఇంటర్ బోర్డు గుర్తింపు ఇవ్వలేదు.

రాష్ట్రంలో ఉన్న 407 ప్రభుత్వ జూనియర్ కాలేజీల్లో సోమవారం సాయంత్రం వరకు 290 కాలేజీలకు గుర్తింపు ఉన్నట్టుగా ఇంటర్‌బోర్డు తన వెబ్‌సైట్‌లో ప్రకటించింది. వాటితోపాటు 62 బీసీ వెల్ఫేర్ జూనియర్ కాలేజీలు, 63 సోషల్ వెల్ఫేర్, 63 ట్రైబల్ వెల్ఫేర్, 77 మైనారిటీ వెల్ఫేర్, 16 టీఎస్‌ఆర్‌జేసీ కాలేజీలకు మాత్రమే 2023-24 విద్యా సంవత్సరంలో అనుబంధ గుర్తింపు ఇచ్చినట్టు ఇంటర్ బోర్డు తన వెబ్‌సైట్‌లో పొందుపరిచారు.

2023-24 విద్యా సంవత్సరంలో అనుబంధ గుర్తింపు కోసం రాష్ట్రంలోని ఎన్ని ప్రైవేటు జూనియర్ కాలేజీలు దరఖాస్తు చేసుకున్నాయో కూడా ఇంటర్ బోర్డు అధికారులు చెప్పడం లేదు. రాష్ట్రంలో ఎన్ని ప్రైవేటు జూనియర్ కాలేజీలు 2023-24 విద్యా సంవత్సరంలో అనుబంధ గుర్తింపు కోసం దరఖాస్తు చేసుకున్నాయని ఇంటర్ బోర్డు కార్యదర్శి నవీన్ మిత్తల్‌తోపాటు అకడమిక్ బాధ్యతలు చూస్తున్న అధికారికి కూడా వార్త ప్రతినిధి సంప్రదించగా.. వారి నుంచి సమాధానం రాలేదు.ఫోన్‌లో సమాచారం అడిగినప్పటికీ సమాచారం కూడా ఇవ్వలేదు. గత ఏడాది రాష్ట్రంలోని 1575 ప్రైవేటు జూనియర్ కాలేజీలు అనుబంధ గుర్తింపు కోసం దరఖాస్తు చేసుకున్నాయి. వాటిలో 432 మిక్స్‌డ్ అక్యుపెన్సీలో ఉన్న కాలేజీలు ఉన్నాయి. ఈ ఏడాది మిక్స్‌డ్ అక్యుపెన్సీ ≫2

బిఇడి, బిపిఇడి కోర్సుల్లో గిరిజనులకు 10% రిజర్వేషన్లు

6 నుంచి 10 శాతానికి పెంచిన సర్కార్

ఉత్తర్వులు జారీచేసిన విద్యాశాఖ

హైదరాబాద్, ఏప్రిల్ 20, ప్రభాతవార్త: తెలంగాణ రాష్ట్రంలోని గిరిజనులకు విద్య, ఉద్యోగాల్లో వారి జనాభాకు అనుగుణంగా 6 శాతం నుంచి 10 శాతం రిజర్వేషన్లను అమలు చేస్తూ గతంలో ప్రభుత్వం ఉత్తర్వులు జారీ చేసిన విషయం తెలిసిందే. గిరిజనులకు విద్య, ఉద్యోగాల్లో పెరిగిన రిజర్వేషన్ల మేరకు విద్యా శాఖలోనూ పెరిగిన రిజర్వేషన్లను అమలు చేయాలని ప్రభుత్వం నిర్ణయించింది. అందులో భాగంగా ఈ ఏడాది 2023-24 విద్యా సంవత్సరం నుంచి రెండు సంవత్సరాల బీఈడీ కోర్సుతోపాటు ఫిజికల్ ఎడ్యుకేషన్‌కు సంబంధించిన బీపీఈడీ, డీపీఈడీ కోర్సుల్లోనూ గిరిజన విద్యార్థులకు రిజర్వేషన్లను 6 శాతం నుంచి 10 శాతం వరకు పెంచుతూ విద్య శాఖ కార్యదర్శి వాకాటి కరుణ గురువారం ఉత్తర్వులు జారీ చేశారు. గిరిజన విద్యార్థులకు పెరిగిన జనాభా మేరకు రిజర్వేషన్లను పెంచాలని కోరుతూ తెలంగాణ రాష్ట్ర ఉన్నత విద్యా మండలి రాష్ట్ర ప్రభుత్వానికి లేఖ రాసింది. ఈ నేపథ్యంలో పరిశీలించిన ప్రభుత్వం ఇప్పటికే రాష్ట్ర ప్రభుత్వం గిరిజనులకు వారి జనాభా మేరకు 6 శాతం నుంచి 10 శాతం రిజర్వేషన్లను పెంచిన నేపథ్యంలో 2023-24 విద్యా సంవత్సరంలో బీఈడీ, బీపీఈడీ, డీపీఈడీ కోర్సుల్లో చేపట్టే ప్రవేశాల్లో 6 శాతం కాకుండా 10 శాతం రిజర్వేషన్లను అమలు చేయాలని పేర్కొంటూ జీవో ఎంఎస్ నంబర్ 16, జీవో ఎంఎస్ నంబర్ 17ను విద్యా శాఖ కార్యదర్శి వాకాటి కరుణ గురువారం ఉత్తర్వులు జారీ చేశారు.

న్యూఢిల్లీలో గురువారం రైల్వే మంత్రి అశ్విని వైష్ణవ్‌తో భేటీ అయిన కోమటిరెడ్డి

రైల్వే మంత్రితో కోమటిరెడ్డి భేటీ

భువనగిరి, జనగామ రైల్వే స్టేషన్ల అభివృద్ధిపై చర్చలు

ప్రభాతవార్త ప్రధాన ప్రతినిధి, హైదరాబాద్, ఏప్రిల్ 20: కేంద్ర రైల్వే శాఖ మంత్రి అశ్విని వైష్ణవ్‌తో భువనగిరి ఎంపీ కోమటిరెడ్డి వెంకట్‌రెడ్డి భేటీ అయ్యారు. భువనగిరి,జనగామ రైల్వే స్టేషన్ల అభివృద్ధిపై గురించి చర్చించారు. యాదాద్రి పుణ్యక్షేత్రానికి 12 కిలోమీటర్ల దూరంలో ఉన్న భువనగిరి స్టేషన్‌కు ప్రతీరోజూ వేల సంఖ్యలో ప్రయాణికులు వస్తున్నారని,అదే విధంగా జనగామ జిల్లాగా ఏర్పడిందని, రోజూ విద్యార్థులు, ఉద్యోగులు రాకపోకలు సాగిస్తున్నారని ఈ రెండు స్టేషన్లను ఆధునీకరించాలని ఆయన కేంద్ర మంత్రిని కోరారు. ఎంఎంటిఎస్ సేవల్ని ఘట్కేసర్ వరకు పొడగించాల్సిన అవసరాన్ని కేంద్ర మంత్రి దృష్టికి తీసుకెళ్లారు. ఎంఎంటిఎస్ రెండో దశకు 2/3 వంతున పనులు చేపట్టాలని కేంద్ర,రాష్ట్ర ప్రభుత్వాలు ఒప్పందం చేసుకుని ఏళ్లు గడుస్తున్నాయని, రాష్ట్ర ప్రభుత్వం ≫2

నరోడాగామ్ నరమేధం కేసు: అందరూ నిర్దోషులే!

2002 నాటి ఘటనలో 58 మంది రైలు ప్రయాణికులు సజీవదహనం

మొత్తం 69 మంది నిందితులపై నమోదైన అభియోగాలను కొట్టివేసిన అహ్మదాబాద్ కోర్టు

అహ్మదాబాద్, ఏప్రిల్ 20: గుజరాత్‌లోని నరోడా గామ్ నరమేధం కేసుకు సంబంధించి స్పెషల్ సిట్ కోర్టు గురువారం నిందితులందరిపైనా నమోదుచేసిన అభియోగాలను కొట్టివేసింది. 2002 ఫిబ్రవరి 28వ తేదీ ఈ దాడులు ఒక్కసారిగా జరిగాయి. గోద్రా రైలు ప్రమాదంపై నిరసన తెలుపుతూ బంద్‌కు పిలుపునిచ్చి ఉద్రిక్తతలు నెలకొన్న తరుణంలో ఈ దాడులు జరిగాయి. రైలు దహనం కేసులో58 మందిప్రయాణీకులు సజీవదహనం అయ్యారు. సబర్మతి ఎక్స్‌ప్రెస్‌రైలు కోచ్ ఎస్6మొత్తం దగ్ధం అయింది. అందరూ ఈ బోగీలో కరసేవకులు అయోధ్యనుంచి తిరిగి వస్తుండగా ఈప్రమాదంచోటుచేసుకుంది. తదనంతరం మతపరమైన ఉద్రిక్తతలు, ఘర్షణలు చెలరేగిపోయాయి. 11 మంది ముస్లింలు చనిపోయారు. 13ఏళ్లపాటు జరిగిన విచారణ తర్వాత గురువారం తీర్పును వెలువరించారు. మొత్తం 69 మంది నిందితులపై నమోదయిన అభియోగాలను ≫2

న్యూఢిల్లీలో గురువారం నిర్వహించిన ప్రపంచ బౌద్ధ సమ్మేళనంలో అభివాదం చేస్తున్న ప్రధాని మోడీ

28 నుంచి కర్ణాటకలో ప్రధాని మోడీ ప్రచారం

బెంగళూర్, ఏప్రిల్ 20: కర్ణాటకలో మరోసారి అధికారాన్ని నిలబెట్టుకోవడం కోసం బిజెపి భారీ ప్రణాళికను సిద్ధం చేసినట్లు తెలుస్తోంది. ఇప్పటికే ఎన్నికల ప్రచారం కోసం 40మంది స్టార్ క్యాంపెయినర్లను ప్రకటించిన ఆ పార్టీ..అందులో ఒకరైన ప్రధాని మోడీతో 10 రోజులపాటు ప్రచారం చేయించాలని ప్లాన్ వేసింది. ఈనెల 28నుంచి మే8 వరకు ప్రధాని మోడీ కర్ణాటకలో ఎన్నికల ప్రచారం నిర్వహించనున్నారు. ఆ సమయంలో దాదాపు 20 ర్యాలీలతోపాటు భారీ బహిరంగ సభలకు ప్లాన్ చేసినట్లు తెలుస్తోంది. ఎన్నికల ప్రచారం కోసం కర్ణాటకను ఆరు ప్రాంతాలుగా బిజెపి విభజించింది. బెలగావి, హుబ్లీ నియోజకవర్గాల్లో ప్రధాని మోడీ, యుపి సిఎం యోగి ఆదిత్యనాథ్ ప్రచారం చేయనున్నారు. బిజెపి జాతీయ అధ్యక్షుడు జెపి నడ్డా దాదాపు 25 ర్యాలీల్లో పాల్గొననున్నారు. వీరితోపాటు మిగతా స్టార్ క్యాంపెయినర్లయిన కేంద్ర మంత్రులు నితిన్ గడ్కరీ, రాజ్‌నాథ్‌సింగ్, అమిత్‌షా, స్మృతి ఇరానీలతోపాటు సిఎం బసవరాజ్ బొమ్మై, మాజీ సిఎం యడియూరప్ప కూడా ప్రచారసభల్లో పాల్గొననున్నారు. ఈ నెల 20న నామినేషన్ల ఘట్టం కూడా పూర్తయింది. నామినేషన్ల ఉపసంహరణకు ఈ నెల 24 తుది గడువు. మే 10న కర్ణాటక ఎన్నికలు ఒకే రోజున జరగనున్నాయి. మే 13న ఫలితాలు వెల్లడి కానున్నాయి.

స్పేస్ ఎక్స్ చేపట్టిన 'స్టార్‌షిప్' ప్రయోగం విఫలం

వాషింగ్టన్, ఏప్రిల్ 20: ఎలాన్ మస్క్ నేతృత్వంలోని స్పేస్ ఎక్స్ చేపట్టిన ప్రపంచంలోనే అతిపెద్ద రాకెట్ స్టార్‌షిప్ ప్రయోగం విఫలమైంది. గురువారం అమెరికా దక్షిణ టెక్సాస్‌లోని బోకాచీకా తీరం నుంచి నిప్పులు చిమ్ముకుంటూ నింగిలోకి దూసుకెళ్లిన ఈ భారీ రాకెట్..కొద్ది సేపటికే పేలిపోయింది. టెస్ట్ ఫ్లైట్‌లో భాగంగా ఈ వ్యోమనౌకలోని రెండు సెక్షన్లు(బూస్టర్, స్పేస్‌క్రాఫ్ట్) నిర్ణీత 3 నిమిషాలలోగా విడిపోవాలి. కానీ, అలా జరగకుండా అది పేలిపోయింది. ఈ ప్రయోగ ఫలితాలను తమ శాస్త్రవేత్తలు సమీక్షిస్తారని స్పేస్ ఎక్స్ వెల్లడించింది. వైఫల్యం నుంచి పాఠాలు నేర్చుకుంటామని, మరికొన్ని నెలల్లో మరో ప్రయోగం చేపడ్తామని ఎలాన్‌మస్క్ ట్వీట్ చేశారు. 120 మీటర్ల పొడవున్న ఈ స్టార్‌షిప్‌ను ప్రస్తుతానికి టెస్ట్ ఫ్లైట్ కోసమే ప్రయోగించారు. చంద్రుడితోపాటు అంగారకుడిపైకి వ్యోమగాముల్ని పంపేందుకు దీనిని రూపొందిస్తున్నారు. దాదాపు గంటన్నరపాటు సాగే టెస్ట్ ఫ్లైట్‌లో భాగంగా..ప్రయోగం ప్రారంభమైన 3 నిమిషాలకు బూస్టర్ విడిపోయి గల్ఫ్ ఆఫ్ మెక్సికోలో పడేలా రూపొందించారు. స్పేస్‌క్రాఫ్ట్ మాత్రం భూమి చుట్టూ ఒక పరిభ్రమణం సాగించి హవాయి సమీపంలో పడిపోయేలా తయారు చేశారు. కానీ, అనుకున్న విధంగా జరగకుండా ఈ ప్రయోగం విఫలమైంది.

హత్యా! గుండెపోటా?

భాస్కర్‌రెడ్డి,ఉదయ్‌రె డ్డిని తిరిగి చంచల్‌గూడ జైలుకు తరలించారు. ఈనెల 19 నుంచి 24 వరకు సిబిఐ అధికారులు ఈ ఇద్దరు నిందితులను తమ అదుపులోనే ఉంచు కోవచ్చు. అంటే కోఠి సిబిఐకార్యాలయంలో నిందితులను ఉంచ సెల్‌లో ఉంచవచ్చు.కస్టడీ ముగిసిన తర్వాత అంటే 24వ తేదీన న్యాయ స్థానంలో హాజరుపరిచి జైలుకు తరలించాల్సి ఉంటుంది. కానీ అనా రోగ్యంతో ఉన్న భాస్కర్‌రెడ్డిని తమ వద్ద ఉంచుకోవడం శ్రేయస్కరం కాదన్న ఉద్దేశంతో ఏరోజుకారోజు జైలుకు తరలించి మళ్లీ మర్నాడు ఉదయం విచారణ కోసం సిబిఐ కార్యాలయానికి తీసుకొని రావాలని అధికారులు నిర్ణయించారు. వివేకా హత్య కేసులో ఆరోపణలు ఎదు ర్కొంటున్న అవినాష్‌రెడ్డిని అరెస్ట్ చేయద్దంటూ తెలంగాణ హైకోర్టు సిబిఐని ఆదేశించడం విషయం తెలిసిందే. ఈనెల 25న తుది తీర్పు ఇవ్వనున్నట్లు వెల్లడించగా... హైకోర్టు నిర్ణయాన్ని సునీత సుప్రీంకోర్టులో సవాల్ చేశారు. అనినాష్‌రెడ్డిని ఈనెల 25 వరకు అరెస్ట్ చేయవద్దన్న తెలంగాణ హైకోర్టు మధ్యంతర ఉత్తర్వులను సవాల్ చేస్తూ వివేకా కూతురు సునీత సుప్రీంలో పిటీషన్ దాఖలు చేశారు. అవినాష్ ముందస్తు బెయిల్ వ్యవహారంపై సుప్రీం ధర్మాసనం ముందు సునీత తరపు న్యాయవాదులు ప్రత్యేకంగా ప్రస్తావించారు. పిటీషన్‌పై ఈనెల 21న విచారణ చేపడతామని ప్రధాన న్యాయమూర్తి ధర్మాసనం వెల్లడించింది.

దస్తగిరికి భద్రత పెంపు

పెంచాలని కోరారు. ఇందుకు స్పం దించిన పోలీసు యంత్రాంగం దస్తగిరికి భద్రత పెంచారు. కడప ఎంపి వై.ఎస్. అవినాష్‌రెడ్డి ముఖ్యమంత్రి జగన్‌మోహన్ రెడ్డి నుంచి తనకు ప్రాణహాని ఉందంటూ ఇటీవల మీడియా ఎదుట చెప్పడంతో పాటు భద్రత పెంచాలని అటు సిబిఐని ఇటు జిల్లా ఎస్పీని కోరిన నేపథ్యంలో దస్తగిరికి అదనపు భద్రత కేటాయించడం ప్రాధాన్యత సంతరించుకొంది. సిఎం, ఎంపిపై ఆరోపణలు చేయడం జిల్లాలో చర్చనీయాంశంగా మారింది.

'అనుబంధ గుర్తింపు' ఎప్పటికి?

సమస్య కూడా లేదు. పైగా ఈ ఏడాది ఇంటర్మీడియట్ మొదటి సంవత్సరం విద్యార్థులకు కూడా జూన్ 1 నుంచే క్లాసులను ప్రారంభించనున్నట్టు ఇంటర్ బోర్డు నప్రకటించిన 2023-24 విద్యా సంవత్సరం క్యాలెండర్‌లో ప్రకటించింది. ఈ నేపథ్యంలో కనీసం మే నెల మొదటి వారంలోనే అడ్మిషన్లకు సంబంధించిన నోటిఫికేషన్ ఇస్తేనే.. కనీసం మూడు వారాలైన అడ్మిషన్ల ప్రక్రియకు అవకాశం ఉంటుందని విద్యార్థి సంఘాలు, తల్లిదండ్రులు, విద్యార్థులు చెబుతున్నారు. పైగా మే మొదటి వారంలో టెన్త్ ఫలితాలు వస్తాయా? లేదా? అనే అనుమానం కూడా వ్యక్తం అవుతుంది. టెన్త్ ఫలితాలు వచ్చిన తరువాతనే ఇంటర్ అడ్మిషన్లకు సంబంధించిన నోటిఫికేషన్‌ను జారీ చేసే అవకాశం ఉంటుంది. అయితే ఇప్పటికే రాష్ట్రంలోని కార్పొరేట్ జూనియర్ కాలేజీలు మొదటి సంవత్సరంలో అడ్మిషన్లను చేపట్టారని విద్యార్థి సంఘాలు, ప్రైవేటు జూనియర్ కాలేజెస్ అసోసియేషన్ నేతలు చెబుతున్నారు.

కాంగ్రెస్‌లోకి పొంగులేటి, జూపల్లి

తెలుస్తోంది. సరూర్‌నగర్‌లో నిర్వహించే నిరుద్యోగ దీక్షకు ప్రియాంకగాంధీ హాజరుకానున్నారు. తొలిసారి రాష్ట్రంలో పర్యటిస్తున్న ప్రియాంకగాంధీ సమక్షంలో ఇరువురు పార్టీలో చేరనున్నారని సమాచారం. ఈ క్రమంలోనే టిపిసిసి అధ్యక్షుడు రేవంత్‌రెడ్డి గురువారంనాడు రేణుకా చౌదరి ఇంట్లో చర్చలు జరిపారు. అయితే ఎన్నికలు సమీపిస్తున్న తరుణంలో వీరిని చేర్చుకోవడంతో కాంగ్రెస్ దూకుడును ప్రదర్శించనుంది. ఈ క్రమంలోనే ఇంకా పెద్ద ఎత్తున చేరికలు చేయాలని నిర్ణయించినట్లు స్పష్టమవుతోంది. కేంద్రంలో అధికారంలో ఉన్న బిజెపి... తెలంగాణలో కెసిఆర్ సర్కార్‌కు గట్టి పోటీ ఇచ్చేలా కాంగ్రెస్ వ్యూహాలు రచిస్తోంది. రాష్ట్రంలో బలంగా పార్టీని తీసుకు వెళ్లేలా ప్లాన్ చేస్తున్నారు. బలమైన లీడర్లను చేర్చుకోగలిగితే వాళ్ల స్థాన బలంతో గెలుస్తామని కాంగ్రెస్ భావిస్తుంది. ఈ క్రమంలోనే పొంగులేటి,జూపల్లి సహా బిఆర్ఎస్,బిజెపి అసంతృప్త నేతలపై కాంగ్రెస్ పార్టీ గురి పెట్టింది. రాష్ట్రంలో రెండు సార్లు అధికారంలో ఉన్న బిఆర్ఎస్ సర్కార్‌పై ఉన్న వ్యతిరేకతను తమకు అనుకూలంగా మార్చుకోవాలనే ప్రయత్నాల్లో కాంగ్రెస్ ఉంది. పొంగులేటి,జూపల్లికి ప్రజాబలం ఉండటంతో పాటు ఆర్థికంగా బలమైన నేతలు కావడంతో రాహుల్‌గాంధీ టీమ్ వారితో చర్చలు జరిపింది. సిఎల్పీ నేత భట్టి విక్రమార్క,పొడెం వీరయ్య నియోజకవర్గాలు మినహా ఉమ్మడి ఖమ్మం జిల్లాలోని మిగతా సీట్లన్నీ పొంగులేటి అనుచరులకు ఇచ్చేందుకు రాహుల్ గాంధీ టీమ్ అంగీకరించినట్లు తెలుస్తోంది. మరోవైపు జూపల్లి కృష్ణారావు ఉమ్మడి మహబూబ్‌నగర్‌లో తనతో పాటు తన సన్నిహితులకు టిక్కెట్లు ఇవ్వాలని కోరుతున్నాడు. దీంతో పాటు ఆయనపై ఢిల్లీ నుంచి హస్తం పెద్దలు ఒత్తిడి చేస్తున్నారు. కెసిఆర్‌ను ఓడించాలన్న లక్ష్యంతో కాంగ్రెస్‌లో చేరితేనే నెరవేరుతుందని, ఈ సమయంలో ఆలోచించి నిర్ణయం తీసుకోవాలని ఢిల్లీ పెద్దలు సూచించినట్లు తెలుస్తోంది. ఇక ఈ ఇద్దరు నేతలు కాంగ్రెస్ పార్టీలో చేరేందుకు సానుకూలంగా స్పందించడంతో ఈనెల 30న వారి చేరికకు ఏర్పాట్లు జరుగుతున్నట్లు సమాచారం.

నిరుద్యోగ సమస్యలపై కాంగ్రెస్ రణభేరి

శ్రీనివాస్‌రెడ్డిపైన కాంగ్రెస్ నాయకులు చర్చించారు. పొంగులేటి కాంగ్రెస్ పార్టీలోకి వచ్చేలా రేణుకా చౌదరి చొరవ చూపాలని పార్టీ నాయకులు కోరారు. కాగా, పొంగులేటి తన వర్గానికి 8 ఎమ్మెల్యే సీట్లు కావాలని అడుగుతున్నట్లు సమాచారం. ఆ ప్రతిపాదనపై కాంగ్రెస్ అధిష్ఠానంతో చర్చించే అవకాశం ఉందని అంటున్నారు. ఇదిలా ఉండగా, రాష్ట్రంలో నిరుద్యోగుల సమస్యలపై పోరాడేందుకు కాంగ్రెస్ ప్రణాళికలు రూపొందించింది. ఇందులో భాగంగానే టిఎస్‌పిఎస్సీ పేపర్ లీకేజీ వ్యవహారంపై ఉద్యమాన్ని మరింత కొనసాగించాలని నిర్ణయించింది. ఈ నేపథ్యంలోనే విశ్వవిద్యాలయాల్లో నిరుద్యోగ నిరసన దీక్ష సభలు ఏర్పాటు చేసేందుకు కార్యాచరణ సిద్ధం చేసింది. ప్రధానంగా ప్రశ్న పత్రాలు ఏ విధంగా లీక్ అయ్యాయి. అందుకు బాధ్యులు ఎవరు? అన్న కోణంలో యువతకు వివరించి... తద్వారా ఓటర్లను తమవైపు ఆకర్షితులను చేసుకునే దిశలో కాంగ్రెస్ పార్టీ అడుగులు ముందుకు వేస్తోంది.

రాష్ట్రానికి రానున్న ప్రియాంక గాంధీ

ఈ క్రమంలోనే మే 4 లేదా 5న హైదరాబాద్ సరూర్‌నగర్ మైదానంలో భారీ సభ నిర్వహించుకునేందుకు ప్రణాళికలు సిద్ధం చేస్తోంది. ప్రియాంకగాంధీని ముఖ్య అతిథిగా ఆహ్వానించారు. ఇందులో భాగంగానే అందుకు తగ్గట్టుగా ఏర్పాట్లపై కాంగ్రెస్ దృష్టి సారించింది. మరోవైపు టిఎస్‌పిఎస్సీ పేపర్ లీకేజీ అంశంపై ఇప్పటికే ఆందోళనలు నిర్వహించేందుకు ప్రత్యేకంగా పీసీసీ సీనియర్ ఉపాధ్యక్షుడు మల్లు రవి నేతృత్వంలో ఓ కమిటీని ఏర్పాటు చేసింది. ఈ వ్యవహారంపై ఉద్యమాన్ని వేగవంతం చేసింది. సిట్ విచారణపై నమ్మకం లేదని, సిబిఐ కానీ,సిట్టింగ్ జడ్జితో కానీ విచారణ జరిపించాలని డిమాండ్ చేస్తూ ఎన్ఎస్‌యుఐ రాష్ట్ర అధ్యక్షుడు బల్మూరి వెంకట్ హైకోర్టులో పిటిషన్ దాఖలు చేశారు. ఇప్పటికే విచారణ చేపట్టిన ధర్మాసనం... సిట్ దర్యాప్తునకు సంబంధించి పూర్తి వివరాలు తమకు నివేదించాలని ఆదేశించింది.

గురువారం న్యూఢిల్లీలో ఎన్‌సిఒ సభ్యదేశాల ప్రతినిధులతో సమావేశమైన కేంద్ర హోంమంత్రి అమిత్‌షా

ఒక్క రోజులో 40 మంది మృత్యువాత

రాజధాని ఢిల్లీలో పాజిటివిటీరేటు సుమారు 29శాతంగా ఉంది. గత 24 గంటలల్లో ఢిల్లీలో 6127 మందికి పరీక్షలునిర్వహిస్తే 1767 మందికి వైరస్ పాజిటివ్ వచ్చింది. అలాగే వైరస్‌కారణంగా ఆరుగురుచనిపోయారు. మంగళవారం నాటికి 26.5శాతం ఉన్న పాజిటివిటీరేటు బుధవారానికి మరింతపెరిగింది. కరోనా పరిస్థితులపై ప్రధాని ప్రత్యేకకార్యదర్శి పికెమిశ్రా సమీక్ష నిర్వహించారు. మౌలికవనరులు, ఔషధాలు, వ్యాక్సిన్లు పంపిణీ అన్నింటిపైనా సన్నద్ధంగా ఉండాలని కోరారు.

రైల్వే మంత్రితో కోమటిరెడ్డి భేటీ

ఇవ్వాల్సిన వాటా ఆలస్యం చేస్తుండటం వల్ల పనులు కార్యరూపం దాల్చలేదని కేంద్ర మంత్రికి తెలియజేశారు. కేంద్రం ప్రత్యేక చొరవ తీసుకుని రాష్ట్ర ప్రభుత్వం నుంచి ఎలాంటి సహకారం లేకున్నా వెంటనే పనులు చేపట్టాలని కోరారు. కోమటిరెడ్డి చేసిన అభ్యర్థనపై కేంద్ర మంత్రి ఆశ్విని వైష్ణవ్ సానుకూలంగా స్పందించారు. కేంద్రమే మొత్తం ఖర్చును భరించి రాయగిరి వరకు ఎంఎంటీఎస్ ఫేజ్2 పనులు ప్రారంభించి పూర్తి చేస్తామని హామీ ఇచ్చారు. భువనగిరి,జనగామ రైల్వే స్టేషన్లను కూడా డెవలప్ చేస్తామని హామీ ఇచ్చారు.

అందరూ నిర్దోషులే!

కోర్టు కొట్టివేసింది. మాజీ మంత్రి మాయా కొడ్నాని, బాబు బజరంగి, జైదీప్ పటేల్, మద్దతుదారులు జైశ్రీరాం అంటూ పెద్ద ఎత్తున కోర్టు బయట నినాదాలుచేసారు. 2008 ఆగస్టు 26వ తేదీ సుప్రీంకోర్టు ఒక ప్రత్యేక విచారణ బృందం సిట్‌ను నియమించింది. మాయాకొడ్నాని గుజరాత్‌నుంచి మాజీ మంత్రి బిజెపి నేత, బాబు బజరింగి బజరంగ్‌దళ్ నాయకుడు, మరో 86 మందిపైనా ఈ కేసునమోదుచేసారు. 86 మంది నిందితుల్లో 18 మంది చనిపోయారు. 2010లో కేసు విచారణ ప్రారంభించారు. 13 ఏళ్లపాటు కొనసాగింది. ఆరుగురు న్యాయమూర్తులు ఈకేసును విచారించారు. ప్రాసిక్యూషన్, డిఫెన్స్ క్రాస్ ఎగ్జామినేషన్లు 187 మందిని విచారించారు. 57 మంది సాక్షులను సైతం విచారణచేసారు. విచారణాధికారి ప్రవీన్ మల్ విచారణసాక్ష్యం, క్రాస్ ఎగ్జామినేషన్ వంటివి రెండేళ్లపాటుకొనసాగింది. తదువిడత వాదనలు ప్రత్యేక న్యాయమూర్తి పిబిదేశాయి సమక్షంలోజరిగాయి. కేసు విచారణలో ఉండగానే న్యాయమూర్తి రిటైర్ అయ్యారు. మరో న్యాయమూర్తి ఎంకె దవే వద్ద వాదనలుప్రారంబం అయ్యాయి. తర్వాత ఆయన ప్రిన్సిల్ జిల్లా కోర్టు జడ్జిగా బదలీ అయ్యారు. ఆతర్వాత సుభద్రా బక్షి సమక్షంలో కేసువాదనలు జరిగాయి. ఆయనకూడా బదలీ అయిన తర్వాత 2023 ఏప్రిల్ ఐదవ తేదీ మొత్తంమీద వాదనలు ముగిసాయి. 2017 సెప్టెంబరులోనే నేటి హోంమంత్రి ఆనాటి రాష్ట్రమంత్రి అమిత్‌షా వాంగ్మూలాన్ని కూడ ఆకోర్టు నమోదుచేసింది. మాయా కొడ్నాని గుజరాత్‌లోనరేంద్రమోడీ ప్రభుత్వంలో మంత్రిగా కొనసాగారు. ఆయనకు 28 ఏళ్ల జైలుశిక్ష పడింది. నరోడా పటియా దాడులకేసులో ఈ శిక్షపడింది. ఈ సంఘటనలో 97 మందిని వధించినట్లు కోర్టు విచారణ కూడా జరిగింది. గుజరాత్ హైకోర్టు తర్వాత ఆమెను విడుదలచేసింది. హత్య, దాడులు, హత్యాయత్నం అభియోగాలకింద మాజీ మంత్రి కొడ్నానిపై కేసులునమోదయ్యాయి. సుదీర్ఘ విచారణ అనంతరం ఈ నరోడాగామ్ నరమేధం కేసులో నిందితులుగా నమోదుచేసిన అందరిపైనా అభియోగాలను కొట్టివేయడంతో వారంతా జైలునుంచి విడుదలయ్యారు.

వారం - వర్జ్యం

21-4-2023 శుక్రవారం
శ్రీ శోభకృత్ నామ సంవత్సరం, ఉత్తరాయనం,
వైశాఖ మాసం, శుక్ల పక్షం, కార్తి అశ్విని
పాడ్యమి ఉ.08-36; భరణి రా.11-19
వర్జ్యం ఉ.08-56 ల 10-31
రా.కా.ఉ.10-30-12.00
యమగండం మ.3-00 ల 4-30 వ
దుర్ముహూర్తం ఉ.8-24 ల 9-12 వ
మ.12-24 ల 1-12 వ

వార్తాఫలం

మేషం: ధన లాభం. విద్యార్థులకు పోటీ పరీక్షల్లో విజయం లభిస్తుంది.

వృషభం: భాగస్వామ్య వ్యాపారులు విడిపోతారు. రుణాలు చేస్తారు.

మిథునం: శుభ యోగం. పాత బాకీలు తీర్చి ఊరట పొందుతారు.

కర్కాటకం: కుటుంబ సమస్యలు తీరు తాయి. విలువైన వస్తువులు కొనుగోలు.

సింహం: విద్యార్థులకు అధిక శ్రమ. వృత్తి వ్యాపారులకు బాగుంటుంది.

కన్య: సాహస యాత్రలు చేస్తారు. కుటుంబ సౌఖ్యం. క్రయ-విక్రయాలు యథాతథం.

తుల: ఉద్యోగులకు స్థానచలనం/పదోన్నతి. సంతానాభివృద్ధి సంతృప్తికరం.

వృశ్చికం: ఆరోగ్య సమస్యలుంటాయి. క్రయ-విక్రయాలు సామాన్యం.

ధనుస్సు: మనస్పర్థలకు ఆస్కారం. కుటుంబంలో ఐకమత్యం ఏర్పడుతుంది.

మకరం: వాహన యోగం. ప్రయాణం లాభిస్తుంది. చర్చలు ఫలిస్తాయి.

కుంభం: ప్రతికూలతలుంటాయి. స్వల్ప ధన నష్ట సూచనలున్నాయి.

మీనం: బంధు, మిత్రులను కలుసుకుం టారు. శుభ కార్యాల్లో పాల్గొంటారు.

- పాలకుర్తి సంతోష శర్మ, విజయపురి కాలనీ, హైదరాబాద్

గ్రెనేడ్ దాడి

అధికారులు చెపుతున్నారు. మధ్యాహ్నం మూడు గంటల సమయంలో భీంబర్‌గాలి ప్రాంతంలో ఈ గ్రేనేడ్లు విసిరారని, వెను వెంటనే ఆర్మీట్రక్కు మంటల్లో చిక్కుకున్నది. ఈ మంటల్లోనే ఐదుగురు సైనికులు చనిపో యినట్లు ఆర్మీ ఉన్నతాధికారులు తెలిపారు. గుర్తుతెలీని మిలిటెంట్లు ఆర్మీవాహనాన్ని దగ్ధంచేసారని, భారీ వర్షం సాకుగా తీసుకుని తక్కువస్థాయిలో వాతావరణం కనిపిస్తున్నందు న ఇదే అదునుగా ఉగ్రమూకలు ఈ దుశ్చర్యకు పాల్పడినట్లు తేలింది. ఉగ్రవాదులు గ్రేనేడ్లు విసరడంవల్లనే ఆర్మీట్రక్కు మంటల్లో దగ్ధం అయిందని ఆర్మీ ఉత్తరకమాండ్ కేంద్ర కార్యా లయం ప్రకటన విడుదలచేసింది. రాష్ట్రీయ రైఫిల్స్ దళానికి చెందిన ఐదుగురు సిబ్బంది ఉగ్రవాదుల ఏరివేతకు నియమితులైన దళంలో ఉన్న సభ్యులు స్పాట్‌లోనే చనిపోయారని ఆర్మీ ప్రకటించింది. మరోసైనికుడు తీవ్ర గాయాలతో బయటపడ్డాడని, వెనువెంటనే ఆసుపత్రికి తర లించినట్లు తెలిపారు.ఉగ్రవాదులకోసం ముమ్మ ర గాలింపు చర్యలుచేపట్టారు. పూంచ్‌లో జరిగిన ఈ ఘోర దుశ్చర్యలో భారత సైనికులు దుర్మరణం పాలుకావడం దురదృష్టకరమని రక్ష ణమంత్రి రాజ్‌నాథ్‌ప్రగాఢ సంతాపం ప్రకటిం చారు. కేంద్ర హోంమంత్రి అమిత్‌షా, జాతీయ భద్రతా సలహాదారు అజిత్‌దోవల్‌లు ప్రస్తుతం అక్కడి పరిస్థితిపై సమీక్షనిర్వహించారు.

మరోషాక్

సమయంలో ప్రధాని మోడీ ఇంటి పేరుపై వివాదాస్పద వ్యాఖ్యలు చేసిన కేసులో మెట్రోపాలిటన్ మెజిస్ట్రేట్ కోర్టు రాహుల్ గాంధీకి రెండేళ్ల జైలు శిక్ష విధించిన విషయం విదితమే. ట్రయల్ కోర్టు ఈ కేసులో పారదర్శకంగా విచారణ చేపట్టకుండా కఠినంగా వ్యవహరించిందని, రెండేళ్ల జైలు శిక్ష విధించాల్సిన కేసు కాదంటూ రాహుల్ గాంధీ సెషన్స్ కోర్టును ఆశయించారు. శిక్షను నిలిపివేయకపోతే తన ప్రతిష్టకు నష్టం కలుగుతుందని పేర్కొన్నారు. రాహుల్ పిటిషన్‌పై గత గురువారం వాదనలు విన్న అదనపు సెషన్స్ కోర్టు న్యాయమూర్తి ఆర్‌పి మొగేరా తీర్పును గురువారానికి రిజర్వు చేశారు. తాజాగా రెండేళ్ల జైలు శిక్షను రద్దు చేయాలన్న రాహుల్ అభ్యర్థనను సెషన్స్ కోర్టు తోసిపుచ్చింది. 2019 ఎన్నికల సందర్భంగా కర్ణాటకలోని కోలార్లఓ రాహుల్ మాట్లాడుతూ, దొంగలంతా మోడీ ఇంటి పేరు ఎందుకు పెట్టుకుంటారు? అని అన్నారు. ఈ మేరకు నీరవ్ మోడీ, లలిత్ మోడీ, నరేంద్ర మోడీ అంటూ పలు పేర్లను ఉదహరించారు. దీనిపై సూరత్ ఎమ్మెల్యే పూర్ణేశ్ మోడీ రాహుల్‌పై పరువు నష్టం కేసు వేయగా, గత నెలలో సూరత్ దిగువ కోర్టు విచారణ జరిపి దోషిగా నిర్ధారించింది. రెండేళ్ల జైలు శిక్ష కూడా విధించింది. ఆ వెంటనే ఆయనకు బెయిల్ మంజూరు చేస్తూ, పై కోర్టు అప్పీల్ చేసుకునేందుకు శిక్షను 30 రోజుల పాటు నిలిపివేసింది. ఈ తీర్పు వెలువరించిన మరుసటి రోజే రాహుల్ ఎంపీ సభ్యత్వాన్ని లోక్‌సభ సచివాలయం రద్దు చేసింది.

SINGAM KUIL VIOLET THURSDAY
DrawDate on:20/04/23

DAY - SINGAM SERIES Dr No:183	DAY - KUIL SERIES Dr No:183
1st Prize Rs.100000/- 183265	1st Prize Rs.100000/- 554454
2nd Prize Rs.7000/- 89025	2nd Prize Rs.7000/- 59805
3rd Prize Rs.3500/-	3rd Prize Rs.3500/-
13616 29084 37571 54412 55245	09581 11974 27856 33963 51115
61533 67419 80201 91876 92893	72234 75627 92280 94259 99922
4th Prize Rs.200/-	4th Prize Rs.200/-
0512 0746 0942 1463 2934 4911 5241	0465 0509 0518 1177 2833 2917 2986
7436 8300 9005	3435 4707 5720
5th Prize Rs.100/-	5th Prize Rs.100/-
0211 2064 3741 4231 4858 6058 6325	0634 0905 2087 2944 4889 4893 5914
7349 8058 8271	7287 7790 8854
6th Prize Rs.50/-	6th Prize Rs.50/-
0024 2050 3264 4501 5969 7689 9471	0914 2877 4364 5143 6224 7653 9083
0350 2163 3294 4531 6098 7852 9529	0928 2905 4431 5263 6276 7678 9087
0565 2208 3382 4572 6153 8006 9554	1108 3021 4556 5318 6335 7691 9161
0813 2236 3421 4809 6270 8055 9649	1579 3037 4562 5323 6369 7743 9340
0814 2317 3471 4841 6285 8111 9651	1599 3085 4639 5337 6627 8038 9597
0835 2543 3516 5062 6300 8228 9817	1954 3135 4788 5381 6746 8079 9712
1187 2560 3620 5084 6472 8295 9821	2276 3201 4792 5406 6850 8084 9757
1284 2697 3780 5151 6730 8337 9854	2343 3226 4925 5694 6866 8130 9820
1361 2767 3914 5153 6837 8634 9943	2348 3322 4934 5945 7014 8622 9951
1414 2786 3947 5191 6862 8685 9997	2403 3374 4941 5986 7040 8644 9961
1422 2791 4100 5352 6942 8980	2441 3730 4982 6026 7151 8737
1620 2833 4109 5366 7064 9108	2563 3782 5021 6030 7325 8764
1670 2912 4317 5393 7210 9120	2564 3813 5087 6122 7466 8945
1762 3054 4319 5537 7405 9157	2640 4222 5107 6141 7503 9016
1847 3185 4337 5808 7530 9296	2809 4226 5124 6180 7574 9068

ROSA DEAR PLATINUM THURSDAY
DrawDate on:20/04/23

DAY - ROSA SERIES Dr No:183	DAY - DEAR SERIES Dr No:183
1st Prize Rs.100000/- 721396	1st Prize Rs.100000/- 239249
2nd Prize Rs.7000/- 04015	2nd Prize Rs.7000/- 00207
3rd Prize Rs.3500/-	3rd Prize Rs.3500/-
06633 19070 54767 54983 62249	07281 31432 42562 46790 50209
64111 64378 65693 93745 99011	50610 85853 89536 91107 97961
4th Prize Rs.200/-	4th Prize Rs.200/-
1566 2944 4041 5858 6724 7012 7056	0332 1243 2179 2199 3668 3746 5596
7411 8007 9439	6268 6764 7436
5th Prize Rs.100/-	5th Prize Rs.100/-
0475 1220 1757 3203 4768 5031 5569	0119 0196 0541 0821 2620 2691 3144
6266 7134 8232	4073 5763 6913
6th Prize Rs.50/-	6th Prize Rs.50/-
0031 2186 3706 4618 6238 7391 8911	0045 1274 2342 3707 5191 7356 9076
0068 2212 3894 4863 6254 7400 8926	0189 1284 2359 3708 5195 7679 9138
0193 2335 3968 5082 6317 7424 9019	0327 1418 2535 3725 5256 7927 9368
0237 2345 3980 5140 6359 7438 9219	0399 1421 2629 3750 5471 7940 9477
0312 2366 3981 5259 6397 7474 9221	0594 1547 2731 3908 6197 8008 9478
0464 2506 4005 5526 6557 7813 9343	0608 1612 2917 4015 6214 8107 9800
0565 2648 4120 5535 6630 7900 9398	0652 1686 2995 4182 6237 8193 9866
0622 2831 4121 5609 6719 8021 9516	0657 1691 3034 4226 6455 8207 9893
1224 2935 4200 5774 6869 8205 9541	0662 1809 3049 4324 6486 8219 9952
1299 2972 4363 5779 6872 8222 9884	0743 1941 3170 4927 6527 8351 9954
1327 3216 4387 5820 7067 8664	0829 2020 3202 5005 6634 8557
1376 3443 4422 5879 7085 8685	0866 2021 3350 5088 6747 8743
1989 3451 4450 6014 7100 8698	0916 2070 3389 5175 6757 8860
2118 3595 4600 6052 7137 8763	1028 2225 3610 5180 7284 8902
2151 3606 4617 6211 7150 8811	1053 2334 3662 5183 7299 9029

THANGAM VAIRAM GAME THURSDAY
DrawDate on:20/04/23

DAY - THANGAM SERIES Dr No:183	DAY - VAIRAM SERIES Dr No:42
1st Prize Rs.100000/- 596942	1st Prize Rs.50000/- 629583
2nd Prize Rs.7000/- 65237	2nd Prize Rs.7000/- 59541
3rd Prize Rs.3500/-	3rd Prize Rs.3500/-
05011 08023 20332 29784 30049	03040 15202 18018 32312 38008
43551 47632 49625 63974 76582	46158 48959 68205 69106 76067
4th Prize Rs.200/-	4th Prize Rs.200/-
0518 0623 2603 2720 5063 5098 6883	0038 0293 0530 1325 4819 5468 7586
7561 8156 9830	8695 9732 9992
5th Prize Rs.100/-	5th Prize Rs.100/-
0145 2903 3301 3405 3871 5340 6376	0935 1317 1398 1868 2873 4888 9593
6849 7537 9352	9651 9800 9834
6th Prize Rs.50/-	6th Prize Rs.50/-
0001 2277 3253 5037 6059 7364 9032	0301 1730 3144 4570 5856 7048 8891
0025 2365 3256 5046 6115 7424 9059	0349 1751 3183 4574 5960 7050 8916
0252 2447 3292 5148 6263 7437 9389	0378 1756 3583 4588 5975 7195 8917
0530 2500 3304 5186 6280 7659 9396	0662 1833 3723 4635 6009 7226 8930
0685 2537 3356 5212 6327 7795 9464	0772 1882 3752 4748 6022 7459 8935
0758 2613 3414 5288 6332 7933 9467	0834 2051 3777 4902 6068 7559 9221
1079 2656 3422 5292 6407 8045 9538	1047 2126 3969 4988 6204 7649 9620
1097 2832 3469 5335 6608 8180 9687	1181 2137 3988 5134 6209 7663 9752
1228 2921 3729 5404 6880 8287 9846	1297 2389 4062 5184 6517 7689 9

Govt. of Uttarakhand

G20 भारत 2023 INDIA | Azadi Ka Amrit Mahotsav

Devbhoomi Uttarakhand

Yamunotri 22 April 2023

22 April 2023 Gangotri

Kedarnath 25 April 2023

27 April 2023 Badrinath

A warm & Hearty Welcome
& Greetings to all the Devotees Visiting
Chardham Yatra

"Necessary arrangements have been made by the government for the convenience of the devotees, especially the elderly, women and children coming to Devbhoomi during the ChardhamYatra. Our Government is fully committed to make your visit a pleasant, smooth and memorable tourist experience."

Pushkar Singh Dhami
Chief Minister, Uttarakhand

"There are two main pillars of building a developed India of the 21st century. Firstly, being proud of our heritage and secondly doing everything possible for development. Today,Uttarakhand is strengthening both these pillars. This decade will be the decade of Uttarakhand."

Narendra Modi
Prime Minister

Important Information

- Please provide the correct mobile number while registering.
- All pilgrims are requested to get themselves medically examined before starting the journey.
- Plan your trip to acclimatize yourself with the region and climate
- Register your vehicle at greencard.uk.gov.in

For Registration

registrationandtouristcare.uk.gov.in

+91-8394833833
(Type 'yatra' on WhatsApp)

Toll Free number 0135 1364

Download the App:
touristcareuttarakhand

Panch Kedar — Kedarnath | Tungnath | Rudranath | Madhmaheshwar | Kalpeshwar

Panch Badri — Badrinath/vishal Badri | Yogdhyan Badri | Bhavishya Badri | Vridha Badri | Adi Badri

Panch Prayag — Vishnuprayag | Nandaprayag | Karnaprayag | Rudraprayag | Devprayag

Manskhand Mandir Mala Mission

Under the leadership of the Chief Minister, Mr. Pushkar Singh Dhami, 16 temples of Kumaon are being developed with world-class facilities in the first phase of Manaskhand Mandir Mala Mission on the lines of Chardham.

Mythological temples of the first phase under Manaskhand Temple Mala

Jageshwar Mahadev | Chitai Golju Temple | Suryadev Temple Katarmal | Kasardevi Temple | Nanda Devi Temple | Patal Bhubaneswar Gangolihat | Hatkalika Temple Gangolihat | Bagnath Mahadev Bagnath | Baijnath Temple | Patal Rudreshwar Cave | Poornagiri Temple | Devidhura | Barahidevi Temple | Baleshwar Temple | Naina Devi Temple | Kainchi Dham Temple | Chaiti Balasudari Temple

All the pilgrims are appealed to take special care of cleanliness during the holy Char Dham Yatra of Devbhoomi. Put garbage only in the dustbin. Don't use single use plastic. Be responsible, contribute in maintaining cleanliness and conserving the environment. All pilgrims and tourists, follow the norms of cleanliness and give a new dimension to faith.

For Helicopter services/more information & booking,visit official website for

www.heliyatra.irtc.co.in

IRCTC Helpline No. 1800110139
07556698100 | 07554090400

Tourists should spend 5% of their travel spending on local products: Prime Minister

To achieve the goal of self-reliant country Prime Minister Narendra Modi has spoken of Vocal for Local. With the aim of promoting local products, One District-One Product Scheme has been started by the Government of India.
Uttarakhand Government has taken this scheme forward as "One District Two Products" under the leadship of Chief Minister Pushkar Singh Dhami. Programme done in Mana Village near Badrinath Dhaam Prime Minister Shri Narendra Modi has appealed to the people of the country to spend 5% of their travelled spending on Local Products Due to this tremendous initiative a big change will be seen in local economy. Any region is identified by its local language & products. Efforts should be made to promote them.

Uttarakhand Tourism Toll Free No. : 1364 Phone No. 0135 3520100

Issued in Public Interest by Information & Public Relations Department, Uttarakhand
www.uttarainformation.gov.in | DIPR_UK | UttarakhandDIPR | UttarakhandDIPR

వార్త

చాలా మందికి పొగడటం అంటే తెలుసు కానీ, ప్రశంసించడం మాత్రం తెలియదు.

-వెండెల్ ఫిలిప్స్

ఇంకెన్నాళ్లీ కాకిలెక్కలు?

విశ్వాసం వ్యక్తికి అద్భుతమైన ఉత్తేజాన్ని ఇస్తుంది. కార్యోన్ముఖున్ని చేస్తుంది. ఎన్నిఅడ్డంకులు వచ్చినా ఎదుర్కొంటారు. అదేవిశ్వాసం సన్నగిల్లితే ఏ చిన్న ఎదురుదెబ్బ తగిలినా తట్టుకోలేడు. తనకుతానుగా సమిధైపోతాడు. అందుకే విశ్వాసం అనేది మానవజీవన పోరాటంలో ఎంతో ముఖ్యమైంది. ఆ విశ్వాసం దెబ్బతినే దేశంలో లక్షలాది మంది తమను ఆదుకునేవారు లేరని నిరాశా నిస్పృహలతోతమలో తాము కృంగికృశించిపోతున్నారు. కేంద్ర,రాష్ట్ర ప్రభుత్వాలు రైతు సంక్షేమం కోసం ఎన్నో పథకాలు ప్రవేశపెట్టినా మరెన్నో కార్యక్రమాలు చేపట్టినా రైతుల జీవనం ఏమాత్రం మెరుగుపడడం లేదు. భారత దేశంలో రైతుల్లో అధికశాతం వర్షాధారంపైనే ఆధారపడి సాగు చేస్తున్న విషయం తెలియందికాదు.కానీ ఆ వర్షాలు ఎప్పుడు వస్తాయో, ఏమేరకు కురుస్తాయో సరైన సమాచారం అందించడంలో విఫలమవుతున్నారని చెప్పక తప్పదు. వాతావరణశాఖ అధికారులను ఇందుకు నిందించి ప్రయోజనం లేదు. ఎంతో అనుభవజ్ఞులైన నిపుణులు మరెంతో సాంకేతిక పరిజ్ఞానం ఉందని చెప్పుకుంటూ ఎందుకు సరైన సమాచారాన్ని ఇవ్వలేకపోతున్నారని రైతులనే కాదు అందరిని వేధిస్తున్న ప్రశ్న. తాజాగా ప్రస్తుతం రాష్ట్రంలో గత రెండు, మూడు నెలలుగా వదల కుండా కురుస్తున్న వర్షాలు ఎంతటి భారీనష్టాన్ని తెస్తున్నాయో,అందువల్ల రైతులు పడుతున్న కష్టనష్టాలు గూర్చి వర్ణించలేం.చేతికందిన పంట నీటిపాలుకావడంతో రైతులు కన్నీరుమున్నీరు అవుతున్నారు. కొందరు గుండెపగిలి కన్నుమూస్తున్నారు. ఎందుకోఏమోకానీ ప్రకృతి పచ్చగా ఉన్న రైతుపై పగబట్టి పిచ్చిబట్టి వ్యవహరిస్తున్నదేమోనపిస్తున్నది. రుతువులతో సంబంధం లేకుండా ఎప్పుడు బడితే అప్పుడు ఎక్కడపడితే అక్కడ కుండపోత వర్షాలు కురుస్తున్నాయి. ఈ యేడాది ఫిబ్రవరి నుంచే వర్షాలు ఆరంభమయ్యాయి. వదలకుండా కురుస్తున్న ఈ వర్షాలతో పత్తి, మిర్చి లాంటి మెట్టపంటలకే కాదు వరి పంటకు కూడా భారీగానే దెబ్బతగిలింది. పండ్లతోటలు ముఖ్యంగా మామిడి పంటరైతులకు భారీగానే నష్టం వాటిల్లింది. వర్షాల కంటే వడగండ్ల వానలు రైతులను మరింత కృంగదీస్తున్నాయి. ఈ రుతువనాల గమనం కానీ, వర్షపాతం విషయంలో భారత వాతావరణ విభాగం ఖచ్చితమైన అంచనాలు అందించలేకపోతున్నది. కేంద్రమంత్రులు కూడా పలుసార్లు సాక్ష్యాత్తు పార్లమెంటులో అంగీకరించారు. మొన్న ఉగాది నాడు పంచాగ కర్తలు, మరికొందరు వేద పండితులు సకాలంలో వర్షాలు కురుస్తాయని వారు యథావిధిగానే చెప్తున్నారు. ప్రభుత్వం, పార్టీలు ఏర్పాటు చేసే పంచాగశ్రవణ కార్యక్రమాల్లో పోటీలు పడి నేతలను పొగడ్తలతో ఆకాశానికి ఎత్తడమే కాదు వారి నాయకత్వంలో నెలకు మూడు వర్షాలు కురుస్తాయని సెలవివ్వడం ఆనవాయితీగా మారిపోతున్నది. పంచాగాలపై చాలా మందికి విశ్వాసం ఉండకపోవచ్చు. సాంకేతికంగా అభివృద్ధిచెందామని చెప్పుకుంటున్న దశలోవర్షాలు సృష్టించి కురిపించకపోతే పోయారు కానీ ఎప్పుడు వస్తాయో అటు,ఇటుగా అంచనాలు వేయలేని పరిస్థితుల్లో ఉన్నట్లు ఎన్నోసార్లు రుజువు అయింది. 1988 నుంచి మొన్నటి వరకు వాతావరణశాఖ అంచనాలను పరిగణనలోకి తీసుకొని పరిశీలిస్తే సగం శాతం కూడా సరైన సమాచారం ఇవ్వలేకపోయారు. ప్రపంచవ్యాప్తంగా ప్రస్తుతం మూడురకాల వాతావరణ పద్ధతులు అనుసరిస్తున్నారు. సంగ్రహ, సంఖ్యాత్మక గణాంకాల విధానాల్లో జోస్యాలు చెప్తున్నారు. సంగ్రహ విధానం 1950 నాటిది. కొన్నివేల వాతావరణ కేంద్రాల నుంచి విశ్లేషణ సేకరించి క్రోడీకరించి వాతావరణాన్ని అంచనా వేసే పద్ధతి ఇది. గణితశాస్త్రం ఆధారంగా ప్రస్తుత వాతావరణాన్ని బట్టి భవిష్యత్ వాతావరణాన్ని అంచనావేసే సంఖ్యాత్మక పద్ధతిని 1940నుంచి అమలు చేస్తున్నారు. అయితే ఈ విధానాన్ని అనుసరించడానికి ఎన్నో ఇబ్బందులు ఉన్నాయి. ఏ చిన్న పొరపాటు జరిగినా ఫలితాలు తారుమారు అవుతాయి. గణాంకాల పద్ధతిలోనే సంఖ్యాత్మక పద్ధతిని అనుసంధానించి ఉపయోగించడం ద్వారా దీర్ఘకాలిక వాతావరణ పరిస్థితులను అంచనావేయడంతో మంచి ఫలితాలు వస్తాయనేది నిపుణుల వాదన. ఈ పద్ధతిని అనుసరించి అభివృద్ధి చెందిన సాంకేతిక పరికరాలను ఉపయోగిస్తూ అమెరికా లాంటి దేశాలు చాలావరకు ఖచ్చితమైన అంచనాలు అందించడంలో ముందుకు దూసుకువెళుతుంటే భారత్ కాలంచెల్లిన పరికరాలతో కాలం వెళ్లబుచ్చుతుందనే విమర్శలను తోచిపుచ్చలేం. ఆ దేశాలు వాస్తవానికి అత్యంత చేరువగా వాతావరణాన్ని అంచనా వేయగలుగుతున్నాయి. మన దేశానికి సంబంధించి అవసరమైన సాంకేతిక పరిజ్ఞానం పరికరాలు సమకూర్చడంలో పాలకులు శ్రద్ధచూపకపోవడం వల్లనే ఈ పరిస్థితి దాపురిస్తుందని కొందరు శాస్త్రజ్ఞుల ఆవేదన. అభివృద్ధిచెందిన సాంకేతిక పరికరాలు, పరిజ్ఞానంతో ఎప్పటికప్పుడు ఖచ్చితమైన సమాచారాన్ని అందిస్తూ ప్రజల విశ్వాసాన్నిపెంచుకుంటూ ఆయా దేశాలు పురోగమిస్తుంటే మనదేశంలో కాలంచెల్లిన పరికరాలతో తిరోగమిస్తున్నామేమోననిపిస్తున్నది. వ్యవసాయానికి మూలాధారమైన ఈ వాతావరణ పరిశోధన, పరిశీలనపై ఇప్పటికైనా పాలకులు దృష్టిపెట్టాలి. రుతుపవనాల గమనాన్ని,వర్షపాతాలను ఎంతోముందుగా అంచనా వేయగలిగే సాంకేతిక పరిజ్ఞానపరికరాలను శాస్త్రజ్ఞులకు అందుబాటులోకి తేవాలి. పాలకుల మెప్పుకోసం కొందరు పంచాంగ పండితుల చిలుకజోస్యం,మరికొందరు శాస్త్రజ్ఞుల కాకిలెక్కలతో రైతుల జీవితాలతో ఆటలాడుకోవడం ధర్మంకాదు.

పుడమి ఒడికి దూరమవుతున్న పచ్చని ప్రకృతి

సైన్స్ సమస్యలకు కారణం కాదు. ఆధునిక జీవనం పేరుతో మన పూర్వీకులు అపారమైన అనుభవ అందించిన అపారమైన అలనాటి జీవన సారాంశాన్ని జీవన విధానాన్ని హేళన చేసి,అనేక కష్టాలను కొనితెచ్చుకొన్నాం. ఇకనైనా సహజ సిద్ధమైన జీవనానికి అలవాటుపడాలి. జీవవైవిధ్యాన్ని కాపాడాలి. నాగాలాండ్, మిజోరం,మేఘాలయ వంటిప్రాంతాల్లో జీవవైవిధ్యం ఇంకా పరిరక్షించబడుతున్నది. ప్రకృతి సిద్ధమైన జీవన విధానం వలన గిరిజనులు ఇతర కొండప్రాంత ప్రజలు జీవించేచోట పలు జీవరాశుల మనుగడ కొనసాగుతున్నది. జీవవైవిధ్యమే ప్రకృతిలో చోటుచేసుకుంటున్న పలుసమస్యలకు పరిష్కారం. తాత్కాలిక ఉపశమన మార్గాలు శాశ్వత పరిష్కారం కాజాలవు. పర్యావరణ సమస్యలకు సత్వర పరిష్కార మార్గాలు కనుగొనాలి.

సుంకవల్లి సత్తిరాజు

ఇతర గ్రహాల్లో జీవం ఉందో లేదో ఈనాటికీ శాస్త్రీయంగా నిరూపణకాలేదు. ఇప్పటివరకు మనకు తెలిసిన గ్రహాల్లో భూగ్రహమొక్కటే జీవరాశుల మనుగడకు అనుకూలమైన గ్రహం. భూమికున్న ప్రత్యేక లక్షణాలు జీవజాలం వృద్ధి చెందడానికి తోడ్పడిన మాట వాస్తవం. ఇప్పటివరకు ఎన్నో జీవరాశులు భూమిపై అవతరించాయి. అనుకూల పరిస్థితుల నేపథ్యంలో మరికొన్ని అంతరించిపోయాయి. ప్రస్తుతం భూమిపై ఉన్న జీవరాశుల్లో సుమారు 800 కోట్ల మంది మానవులే.వీరి మనుగడ భూవాతావరణంపై, భూమిపైన, భూమిలోపల నిక్షిప్తమైన వనరులమీద ఆధారపడి ఉంది. భూమిపై నివసిస్తున్న మనకు భూమితో గల సన్నిహిత సంబంధాన్ని కాదనలేం. అలాంటి భూమిని, భూమికోసం పర్యావరణాన్ని పరిరక్షించవలసిన బాధ్యత మనపై ఉంది. మొక్కలను నాటడం, పర్యావరణాన్ని రక్షించడం హానికరమైన వ్యర్థాలను తగ్గించడం, పునరుత్పాదకేతర శక్తి వనరులపై ఆధారపడే పరిస్థితులను అధిగమించి,కాలుష్యానికి అడ్డుకట్ట వేయడం తక్షణ కర్తవ్యం.ధరిత్రి పరిరక్షణ కోసం ప్రపంచస్థాయిలో అవగాహన కలిగించడం, ప్రపంచ భూ పరిరక్షణ దినోత్సవం ప్రధాన ధ్యేయం. పరిశ్రమల వలన, మోటారు వాహనాల వలన వాయు కాలుష్యం పెరిగి పర్యావరణానికి, మానవ ఆరోగ్యానికి పెను ప్రమాదం పొంచి ఉందని అంతర్జాతీయ సమాజం ఏనాడో గుర్తించింది. పర్యావరణ సమస్యల వలన భూగ్రహానికి ఎదురయ్యే ప్రమాదాన్ని నివారించడానికి అనేక ప్రయత్నాలు కొనసాగుతున్నాయి. 1969వ సంవత్సరంలో శాన్‌ఫ్రాన్సిస్కోలో జరిగిన యునెస్కో సమావేశంలో భూమి ప్రాధాన్యతను గుర్తించి, భూమి కోసం ఒక ప్రత్యేక దినోత్సవం కేటాయించాలని ప్రతిపాదించడం జరిగింది. తర్వాత జరిగిన అనేక చర్చల అనంతరం భూసంరక్షణ కోసం 1970వ సంవత్సరం నుండి ప్రతియేటా ఏప్రిల్ 22వ తేదీన 'ప్రపంచ ధరిత్రీ' దినోత్సవం జరుగుతున్నది. గతంలో జరిగిన ప్రపంచ ధరిత్రీ దినోత్సవాలకు కొనసాగింపుగా జరుగుతున్న ఈ సంవత్సరంపు వరల్డ్ ఎర్త్‌డే ఇన్వెస్ట్ ఇన్ అవర్ ప్లానెట్ అనే అంశంతో ప్రాధాన్యత సంతరించుకుంది. అడవులను నరికివేయడం,శిలాజ ఇంధనాల వినియోగం ముఖ్యంగా బొగ్గు వినియోగం పెరగడం, గృహాల్లో వినియోగించే ఎలక్ట్రిక్, ఎలక్ట్రానిక్ పరికరాల వాడకం వలన భూతాపం పెరుగుతున్నది. భూగోళంలో వాతావరణ మార్పులు సంభవిస్తున్నాయి. గ్రీన్‌హౌస్ వాయువుల వలన భూగోళం వేడెక్కుతున్నది. కార్బన్ డై ఆక్సైడ్, నైట్రోజన్ ఆక్సైడ్ క్లోరోఫ్లోరో కార్బన్లు, హైడ్రోకార్బన్లు, మిథేన్ తదితర వాయువులను గ్రీన్‌హౌస్ వాయువులు అంటారు. పరిశ్రమల వలన రసాయనాల వ్యర్థాల వలన ప్లాస్టిక్ వినియోగం వలన భూగోళం పెను ముప్పు ఎదుర్కోవడం జరుగుతున్నది. భూతాపం వలన భారత్‌వంటి దేశాలతోపాటు చైనా, బంగ్లాదేశ్ వంటి పలు దేశాలు పలు సమస్యలను ఎదుర్కోబోతున్నాయి. న్యూయార్క్ లండన్ బ్యాంకాక్, ముంబై వంటి అనేక సముద్రతీర నగరాలకు పెను ముప్పు ఏర్పడబోతున్నది. కోట్లాది సంవత్సరాల క్రితం మహా విస్ఫోటనం ఫలితంగా భూమి ఏర్పడిందనే వాదన ప్రచారంలో ఉంది. భూమి ముందు ఏర్పడిందా, ఇతర గ్రహాలు ముందు ఏర్పడ్డాయా అనే సందేహానికి ఈనాటికీ స్పష్టమైన సమాధానం దొరకలేదు. భూమికి సంబంధించిన ఎన్నో ప్రశ్నలను చేధించడానికి శాస్త్రవేత్తలు నిరంతరం తపిస్తున్నారు. భూమి ఏర్పడినతర్వాత భూమిపై జీవించడానికి అనేక వనరులు ఏర్పడ్డాయి. దీనితో జీవజాలం ఏర్పడింది. మానవులతోపాటు వివిధ రకాల జీవరాశులు ఉద్భవించి మనుగడ సాగిస్తున్నాయి. ఇతర జీవరాశుల కంటే మానవ జాతి అత్యంత శక్తివంతమైనదిగా రూపాంతరం చెందింది. మానవుని తెలివితేటల నుంచి ఆలోచనా జ్ఞానం నుంచి సైన్స్ ఆవిర్భవించింది. శాస్త్రీయ ఆలోచనల ఫలితంగా ఎన్నో మార్పులు

రేపు ప్రపంచ 'భూ'సంరక్షణ దినోత్సవం

భూగోళంపై సంభవించాయి. కాలక్రమంలో మానవ జాతిలో ఇతర జీవరాశులపై ఆధిక్యత, ఆధిపత్యం పెరిగింది.మానవుల్లో దూరదృష్టి, విచక్షణ నశించి, స్వార్థం పెరగడం వలన సువిశాలమైన భూగ్రహం ప్రమాదంలో పడింది. ఒకప్పుడు అందమైన ప్రకృతిలో ఆరోగ్యకరమైన పర్యావరణంలో జీవించే పరిస్థితులు నేడు తలకిందులైనాయి.జనాభా విపరీతంగా పెరిగింది. అవసరం లేకపోయినా ఇబ్బడిముబ్బడిగా సౌకర్యాలు అందుబాటులోకి వచ్చాయి. పెరిగిన విలాసవంతమైన జీవన విధానం ప్రకృతిని విధ్వంసం చేస్తున్నది. నగర జీవనం అస్తవ్యస్తంగా మారింది. అడవులు నశించిపోతున్నాయి. పచ్చదనంతో వికసించిన ప్రకృతి నేడు దీనావస్థను చవిచూస్తున్నది.మానవ జీవన విధానంలో సహజ సిద్ధమైన పద్ధతులు నశించి పోయాయి. విషవాయువుల వలన వాతావరణం కలుషితమైపోయింది. గాలి,నీరు, ఆహారం కలుషితంగా మారింది. మానవ అవసరాల కోసం సృష్టించుకున్న అనేక విధానాలు మానవ విధ్వంసానికి దారితీస్తుతున్నాయి. పెరిగిన అవసరాలు భూమిపై సహజసిద్ధమైన వాతావరణాన్ని విచ్ఛిన్నం చేశాయి. పరిశ్రమలు వెదజల్లుతున్న కాలుష్యం, వ్యవసాయరంగంలో వినియోగిస్తున్న రసాయనాలు,పెరిగిన అభివృద్ధి మానవమనుగడకు ముప్పుగా మారింది. ప్లాస్టిక్ వినియోగం నిత్య జీవితంలో పెనవేసుకుపోయింది. వందల కోట్ల టన్నుల ప్లాస్టిక్ భూమిలోను, సముద్రాల్లోను పేరుకుపోయింది. ప్లాస్టిక్ భూమిలో కరగడానికి వేలాది సంవత్సరాల కాలం పడుతుంది. ప్లాస్టిక్ తగలబెట్టడం వలన కాలుష్యం మరింత పెరుగుతున్నది. స్వల్పస్థాయిలో జరుగుతున్న ప్లాస్టిక్ వ్యర్థాల రీసైక్లింగ్ వలన పెద్దగా ప్రయోజనం లేదు. ప్లాస్టిక్ తయారీ యూనిట్లను మూసివేయకుండా ప్లాస్టిక్ వాడుతున్న ప్రజలపైన, వ్యాపార సంస్థలపైన కొరడా ఝుళిపించడం వలన ప్రయోజనం లేదు.ప్లాస్టిక్ వినియోగం ఇలాగే కొనసాగితే భూగోళం ప్లాస్టిక్ నిలయంగా మారి, అనేక దుష్పరిణామాలు సంభవిస్తాయి. బొగ్గు, పెట్రోలు, సహజ వాయువు వంటివి శిలాజ ఇంధనాలు. కార్బన్ డై ఆక్సైడ్ ప్రధానంగా ఉండే ఇంధనాల వాడకం వలన పర్యావరణం దెబ్బతింటున్నది. వాహనాల్లో వినియోగించే ఇంధనాలు వాతావరణాన్ని నాశనం చేస్తున్నాయి. సహజమైన వనరుల ద్వారా లభ్యమయ్యే ఇంధన వనరులను వినియోగంలోకి తీసుకురావాలి. పునరుత్పాదక ఇంధన శక్తి వినియోగం పెరగాలి. బయోఎనర్జీ సూర్యరశ్మి, గాలి వలన లభించే శక్తి వనరులను శిలాజ ఇంధనాలకు ప్రత్యామ్నాయంగా వినియోగించాలి. భూమిపై అనేక జీవరాశులు నివసిస్తున్నాయి.అయితే వాటిలో చాలా జీవరాశులు అంతరించిపోతున్నాయి. పంటపొలాల్లో ఉండే సహజమైన జీవజాతి మనం వినియోగించే పురుగుమందులు, ఇతర రసాయనాల వలన నశించిపోతున్నది. కాలుష్యకారకాల వలన మనతో మమేకమై జీవించే జీవజాతులు అంతర్ధానమై పర్యావరణానికి శాపంగా మారుతున్న పరిస్థితులు ఏర్పడుతున్నాయి. భూ ఉపరితలం వేడెక్కిపోవడం, సముద్రజలాలు కలుషితం కావడం వలన జరుగుతున్న పరిణామాలు భయంకరంగా ఉండబోతున్నాయి. ప్రపంచ జనభా 8 బిలియన్లకు చేరుకుందని కొన్ని గణాంకాలు సూచిస్తున్నాయి. భారత జనాభా 140 కోట్లకు పెరిగిందనే అంచనాలున్నాయి. జనాభా విస్ఫోటనం ప్రకృతిపైన, పర్యావరణంపైన పెను ప్రభావం చూపుతున్నది. జనావాసాల కోసం అడవులను నరికివేస్తున్నాం. రవాణా సౌకర్యాల కోసం పచ్చని భూములు హరించుకుపోతున్నాయి. ఆధునిక నాగరికత పేరుతో మానవ ప్రేరిత కాలుష్యాలు పెరిగిపోతున్నాయి. మనం వినియోగించే ప్రతీ వస్తువు కాలుష్యానికి కారణమవుతున్నది. ప్లాస్టిక్ వినియోగం పెరిగిపోతున్నది. కేవలం రీసైక్లింగ్ ప్లాస్టిక్ వ్యర్థాల సమస్యకు పరిష్కారం కాదు.ప్లాస్టిక్‌ను పూర్తిగా నిషేధించి, కాలుష్యరహితమైన వస్తువుల వినియోగానికి దోహదం చేయాలి. ప్రజలను సహజసిద్ధమైన జీవనశైలికి సంసిద్ధం చేయాలి. భోగాలు పెరిగితే రోగాలు పెరుగుతాయన్న నానుడి అక్షరసత్యం. మానవ సుఖసౌఖ్యాల కోసం ఏర్పడిన సైన్స్ పరిశోధనల ద్వారా అనేక ఆవిష్కరణలు వెలువడ్డాయి. విచక్షణతో సైన్స్‌ను వినియోగించుకోవడమే ప్రస్తుతం ప్రపంచం ఎదుర్కొంటున్న పలు సమస్యలకు మూలకారణం. సైన్స్ సమస్యలకు కారణం కాదు. ఆధునిక జీవనం పేరుతో మన పూర్వీకులు అపారమైన అనుభవ అందించిన అపారమైన అలనాటి జీవన సారాంశాన్ని జీవన విధానాన్ని హేళన చేసి,అనేక కష్టాలను కొనితెచ్చుకొన్నాం. ఇకనైనా సహజ సిద్ధమైన జీవనానికి అలవాటుపడాలి. జీవవైవిధ్యాన్ని కాపాడాలి. నాగాలాండ్, మిజోరం,మేఘాలయ వంటిప్రాంతాల్లో జీవవైవిధ్యం ఇంకా పరిరక్షించబడుతున్నది. ప్రకృతి సిద్ధమైన జీవన విధానం వలన గిరిజనులు ఇతర కొండప్రాంత ప్రజలు జీవించేచోట పలు జీవరాశుల మనుగడ కొనసాగుతున్నది. జీవవైవిధ్యమే ప్రకృతిలో చోటుచేసుకుంటున్న పలుసమస్యలకు పరిష్కారం. తాత్కాలిక ఉపశమన మార్గాలు శాశ్వత పరిష్కారం కాజాలవు. పర్యావరణ సమస్యలకు సత్వర పరిష్కార మార్గాలు కనుగొనాలి. ●

మానవుని చొరవను, స్వేచ్ఛను హరించడం ద్వారా అతని ప్రవర్తనను, నడవడిని తీర్చిదిద్దలేం.

అబ్రహం లింకన్

మనపట్ల ఎదుటివారు మంచిగా ప్రవర్తించేదీ లేనిదీ మన వైఖరిపై ఆధారపడి ఉంటుంది.

నెహ్రూ

ప్రజావాక్కు

గోప్యత అవసరమా?

ఒక ప్రత్యేక విమానంలో వచ్చిమరీ ముఖ్యమంత్రి గారికి ఆశీస్సులు ఇచ్చిన స్వామీజీ వ్యవహారంపై టిటిడి ఛైర్మన్ సుబ్బారెడ్డి గారి వివరణ మరిన్ని అనుమానాలకు తావిస్తోంది. ఈ స్వామీజీ గారినేపథ్యం చూస్తేవారికి లాబీయింగ్ తప్పితే ప్రత్యేక అద్భుత శక్తులేమీ లేనట్లు అర్థమవుతున్నది. అసలు వారిని టిటిడిప్రత్యేక ఆహ్వానితునిగా నియమించడానికి ఎవరు సిఫార్సుచేశారు.ఇప్పుడు వారికి ఆహోదా లేకపోయినావారు తిరుమలలో నిబంధనలకు విరుద్ధంగా ప్రముఖలతోపాటు స్వామి వారి దర్శనం కార్యక్రమాల్లో ఎలా పాల్గొంటున్నారు. వారు విజయవాడ ఎందుకు వచ్చారు. ముఖ్యమంత్రి గారిని ఆరు గంటలపాటు ఆశీర్వదించారంటే నమ్మశక్యంగా లేవు. దీనిపై ముఖ్యమంత్రి కార్యాలయం సవివరంగా ఒకప్రకటన చేయాలి. లేకుంటే లాబీయింగ్ కోసమే వచ్చారని ప్రజలు భావిస్తారు.

-కంభంపాటి కోటేశ్వరరావు, విశాఖపట్నం

వలంటీర్‌లకు ఎవరు జీతాలివ్వాలి?

రాష్ట్రంలో వలంటీర్ల అధికారిక విధులేంటని న్యాయస్థానం ప్రశ్నిస్తోంది.ముఖ్యమంత్రి ఇప్పటికేవారు ఉద్యోగులే కాదని స్పష్టంగా చెప్పారు.అయితే పలువురు మంత్రులు, అధికారపార్టీ శాసనసభ్యులు వలంటీర్లను అధికార పార్టీ కోసం పని చేయాలని సమావేశాలు పెట్టి మరీ ఆదేశిస్తున్నారు. వారు అధికారపార్టీ ప్రయోజనాల కోసమే నియమించబడ్డారు అనేదిసుస్పష్టం.అలాగే నియమితులైన వలంటీర్లు అందరూ అధికార పార్టీ కార్యకర్తలు, సానుభూతిపరులే. మరి వారికి ఎలనెలా వేతనాలు ప్రభుత్వం చెల్లించడమేమిటి?వారి వేతనాలు పార్టీ చెల్లించాలి కానీ ప్రభుత్వం కాదు కదా? రాష్ట్ర గవర్నర్ ఈ మేరకు ప్రభుత్వానికి స్పష్టంగా ఆదేశించాలి. ఇప్పటి వరకు చెల్లించిన మొత్తాన్ని అధికార పార్టీ నుంచి రాబట్టాలి.

-ఉప్పలపాటి రాజా, గంగన్నగూడెం, ఏలూరుజిల్లా

అసత్యప్రచారం

ఇటీవలకాలంలో మనదేశంలో ఆత్మహత్యలు ఎక్కువైపోయాయి. కారణం ఏదైనా మనిషి మానసికంగా కృంగిపోయి ఆత్మహత్యలు చేసుకుంటున్నారు. ఇది పిరికివాళ్లు చేసేపని. మనం పుట్టినప్పుడు ఏమి తెచ్చుకోలేదు. పోయేటప్పుడు ఏదిరాదు. అటువంటప్పుడు ఉన్నప్పుడు అహంకారపడరాదు. లేనప్పుడు బాధపడరాదు. అన్నవస్త్రాలకు లోటులేకుండా ఉంటే చాలు. ప్రభుత్వాలు కూడా పేదలకు అనేక సంక్షేమ పథకాలు ఇస్తున్నాయి. మరి ఆత్మహత్యలెందుకు?

-సరికొండ రవిప్రకాశ్‌రాజు, సూర్యాపేటజిల్లా

వేడిమి తీవ్రం

ఈయేడు వేసవి తీవ్రత దేశమంతా ఎక్కువగా ఉంది. అత్యధిక వేడిమి నమోదవుతుంది. మహారాష్ట్రలో జరిగిన ఒక భారీ బహిరంగ సభలో 13 మంది మరణించడం, మరో ఎనిమిది మంది ఆసుపత్రిపాలవ్వడం వేసవి తీవ్రతను తెలియబరుస్తోంది. నడి వేసవిలో పూర్తిస్థాయి జాగ్రత్తలుతీసుకోకుండా మిట్టమధ్యాహ్నం లక్షలాది మందితో సభనిర్వహించడం అనుచితం అయినప్పటికీ ఈ నివారింపదగ్గ మరణాలు అందరికీ కనువిప్పుకావాలి. ముఖ్యంగా ఉదయం11గంటల నుండి మధ్యాహ్నం మూడుగంటల వరకూ ఎండలో తిరగరాదు. వీలైనంత మేరకు నీడపట్టున ఉండాలి. అధికార వర్గాలు, రాజకీయ పార్టీలు ఆ సమయంలో సభలు,ప్రచార కార్యక్రమాలు నిర్వహించకుండా ఉండాలి. తప్పనిసరిఅయితే మంచినీళ్లు అందుబాటు,నీడ,గాలి వీచే ఏర్పాట్లు, ప్రాథమికచికిత్స అందుబాటులో ఉండేలా జాగ్రత్త తీసుకోవాలి.

-డా.డి.వి.జి శంకరరావు, పార్వతీపురం

బలవుతున్న సామాన్యులు

ప్రభుత్వం పేరుతో కొన్ని రాజకీయ పార్టీలు వాటిని స్థాపించిన అధినేతలు సంక్షేమంపేరు చెప్పి శాశ్వత అధికారం కోసం ఎన్నికల్లో ఉచిత పథకాలకు శ్రీకారం చుట్టి ప్రభుత్వ ఏర్పాటుకి తమ బెర్తునుముందే ఖాయం చేసుకుంటున్నారు.అమాయక జనానికి పచ్చనోట్లను ఎరగా వేసి తమ సమీప ప్రత్యర్థిని ఓడించడానికి పరోక్షంగా రాజకీయ హత్యలకు పాల్పడుతున్నారు. ఒకవేళ ప్రజా బలంతో గెలిచిన అభ్యర్థులను అదే ప్రజాధనాన్ని ఎరగా వేసి, ఫిరాయింపుల పేరుతో తమ పార్టీలో కలుపుకుని ప్రజాస్వామ్యాన్ని, అసెంబ్లీ, పార్లమెంట్ వేదికగా ఖూనీ చేస్తూ ఎన్నికలను అపహాస్యం చేస్తున్నారు. సామాన్యులు పన్నులు కట్టే బానిసలుగా మాత్రమే మిగిలిపోతున్నారు.

-ఆర్.బి.రెడ్డి, వెంపల్లి

పెరుగుతున్న కొవిడ్ కేసులు!

రాష్ట్రంలో కొవిడ్‌కేసులు, మరణాలు క్రమంగా పెరుగుతున్నాయి. అయినా రాష్ట్ర ప్రభుత్వం కావలసిన జాగ్రత్త చర్యలు చేపట్టినదాఖలాలు మృగ్యం.ప్రభుత్వ ఆస్పత్రుల్లో ఆక్సిజన్ ప్లాంట్లు పనిచేయడం లేదు. మెడికల్ కిట్లు లేని పరిస్థితి. మందులు, సిబ్బంది కొరత చెప్పనవసరంలేదు. 108అంబులెన్స్ వాహనాలు మొరాయిస్తున్నాయి. మహాప్రస్థానం అంబులెన్స్ సేవలు ఎప్పుడో నిలిపివేశారు.కేంద్రం నిధులు ఇచ్చినా కొవిడ్ వైరస్‌తో మరణించిన వారి కుటుంబాలకు ఇంకా పూర్తిస్థాయిలో చెల్లింపు జరగలేదు.వేతనాలు,పెండింగ్ బిల్లుల చెల్లింపులు అస్తవ్యసం.

-జి.రామకృష్ణ, ఏలూరు, ఏలూరుజిల్లా

హింసకు చరమగీతం ఎప్పుడు?

ఐ.పి.రావు

చరిత్ర పుటల్లో అనేక చీకటి అధ్యాయాలు, కన్నీటి గాథలు, అంధకార సంఘటనలు మనం అందరం ఏదో సమయంలో అధ్యయనం చేసిన వాళ్లమే. ముఖ్యంగా మత మారణహోమాలు క్రూసేడులు, జాత్యహంకారంతో హిట్లర్ చేసిన మారణకాండ, దక్షిణ ఆఫ్రికా, అమెరికా వంటి దేశాల్లో జాతివివక్షత, భారత్‌లో అగ్రకులాల దాడులు, పేదలపై ధనికుల దాడులు, గోద్రా అల్లర్లు, స్వేచ్ఛ కోసం పోరాడితే మరణశిక్షలు, ప్రశ్నిస్తే ప్రాణాలు తీసేయడం, వలసపాలకుల దౌర్జన్యాలు, జలియన్ వాలాబాగ్ ఉదంతం ఇలాఒకటేమిటి అనేక చీకటికోణాలు. అందుకే శ్రీశ్రీ ' ఏ దేశ చరిత్ర చూసినా ఏమున్నది గర్వకారణం, నరజాతి సమస్తం పరపీడన పరాయత్వం' అన్నారు. దీనికంతటికి కారణం మానవుని స్వార్థం, ఆధిపత్యమే. ఒక వ్యక్తిపై లేక సమూహంపైన కొందరి ఆర్థిక,రాజకీయ, సామాజిక ఆధిపత్యమే అని సూక్ష్మంగా గ్రహించవచ్చు. సాటి మానవులను తోటి వారిగా (అందరూ సమానమే) అనుకోలేనంత కాలం ఈ అమానుష సంఘటనలు జరుగుతూ చీకటి చరిత్రకి పునాదులు వేస్తూనే ఉంటారు. ఇక ఇటీవల కాలంలో మయన్మార్‌లో జుంటా ప్రభుత్వం ప్రజాస్వామ్య పద్ధతిలో సమావేశమైన 100 మందిపై ఆకాశమార్గాన వారిపై బాంబులు కురిపించి హతం చేయడం తీవ్ర దిగ్భ్రాంతికి గురి చేసిన సంఘటన మనం చూశాం. దక్షిణ సూడాన్‌లో దాడులు, నిత్యం అట్టుడుకుతున్న ఇజ్రాయెల్, పాలస్తీనా గొడవలు, ఆఫ్రికా, అఫ్ఘానిస్థాన్, పాక్ వంటి ప్రదేశాల్లో తరచూ జరుగుతున్న దాడులు.మానవ మారణకాండకు నిలువెత్తు నిదర్శనంగా మన అందరినీ ప్రశ్నిస్తున్న సంఘటనలు. మానవత్వమా నీవెక్కడ? అనే ప్రశ్న. ఈ పరిణామాలు పూర్తిగా కాలగర్భంలో కలిసిపోవాలంటే ముందుగా పాలకుల విధానాలు, స్వభావాలు మారాలి. కుల,మత, జాతి లింగ ప్రాంతీయ భాషా వంటి ఆధారంగా చేసే పాలనకు చరమగీతం పాడాలి. ముఖ్యంగా మనలాంటి దేశంలో రాజకీయాలను మతానికి ముడిపెట్టే ధోరణికి స్వస్తిపలకాలి. లౌకిక విధానాన్నిఅమలు చేయాలి. మతమౌఢ్యంతోనే దాదాపు ఈ ప్రపంచంలో జరుగుతున్న దాడులు అధికంగా నమోదు అవుతున్నాయి. మనదేశంలో కూడా వివిధ మైనారిటీ వర్గాల వారి మీద, అట్టడుగున ఉన్న బడుగు బలహీన వర్గాల ప్రజల మీద జరిగిన దాడులు కోకొల్లలు. దేశానికి స్వాతంత్ర్యం వచ్చి డెబ్బైఐదు సంవత్సరాలు పూర్తయినా భారత రాజ్యాంగం అమలులోకి వచ్చి 72 సంవత్సరాలు అయినా, అందరికీ సమానమైన హక్కులు లభించకపోవడం గమనార్హం. అనేక మంది పాలకులు పార్టీలు రాజ్యాంగ బద్ధంగా ప్రమాణం చేసినా, పరిపాలనలో మాత్రం కొన్నిఉన్నత వర్గాల ప్రజలకు అనుకూలంగా పాలన అందించడం జరుగుతుంది. ఇది వాస్తవం. ఇకనైనా పాలకుల విధానాలు, స్వభావాలు మారాలి. ముఖ్యంగా యువత నేటి పాలకుల విధానాలపై విశ్లేషణ చేయాలి. ముఖ్యంగా ఈ ఆధునిక కాలంలో శాస్త్ర సా

అతిక్‌సోదరుల హత్య క్రైమ్ సీన్ చూపించిన హంతకులు!

ప్రయాగరాజ్, ఏప్రిల్ 20: గ్యాంగ్‌స్టర్, రాజకీయ నేత మాజీఎంపి ఆతిక్ అహ్మద్ ఆతని సోదరుడిని హత్యచేసిన హంతకులను అరెస్టుచేసిన పోలీసులు ప్రస్తుతం వారితో సీన్‌రిక్రియేషన్ చేయించారు. ఇందుకు సంబంధించి ముగ్గురు హంతకులను హత్యజరిని ప్రాంతానికి తీసుకువచ్చి వారితో సీన్ ఎలా జరిగిందీ చేసి విడియో చిత్రించారు. ఆతిక్‌సోదరులు మీడియా ప్రతినిధులతో మాట్లాడుతున్న సందర్భంలో రిపోర్టర్లుగా వచ్చిన ముగ్గురు కిల్లర్లు పాయింట్ బ్లాంక్‌రేంజిలో కాల్చి చంపారు. యుపి పోలీస్ ప్రత్యేక దర్యాప్తుబృందం సిట్ ఇందుకు సంబంధించి క్రైమ్‌సీన్ పునర్నిర్మాణంకోసం ఇద్దరు వ్యక్తులను రప్పించింది. పోలీసులు ముగ్గురు హంతకులను అదే స్పాట్‌కు తీసుకువెళ్లారు. ఏ ఆసుపత్రికి అయితే తీసుకువెళ్లారో అక్కడికే సరిగ్గా అదే ప్రాంతానికే తీసుకునివెళ్లారు. క్రైమ్‌సీన్‌లో ఇద్దరు వ్యక్తులు మెల్లిగా నడుస్తుండగా రిపోర్టర్ల గుంపులో నెమ్మదిగా అడుగులువేస్తుండటం, పోలీసులు వారిని అనుసరిస్తుండటం వంటివి కొనసాగించారు. తర్వాత ఒక వ్యక్తి ఆతిక్ అహ్మద్ తలపైకి గురిపెట్టి పాయింట్ బ్లాంక్‌లో కాల్చినట్లుగానే అక్కడకూడా క్రైమ్‌సీన్ చిత్రించారు. మరో ఇద్దరు అనేకపర్యాయాలు గ్యాంగ్‌స్టర్ సోదరుడిపైనా కాల్పులుజరిపారు. కొద్దిసెకన్లలోనే పోలీసులు ఈ ముగ్గురినీ నేలమీదికి వొంచి పట్టుకున్నారు. హత్యజరిగిన రోజు ఎలా జరిగిందో అదేసీన్‌ను మళ్లీ చిత్రించారు. యుపి ప్రభుత్వం నియమించిన న్యాయవిచారణకమిటీ కూడా ఈ క్రైమ్‌సీన్‌ను చూసింది. అంతకుముందు హంతకుల్లో ఒకడయిన లవ్లీష్ తివారికి చెందిన ముగ్గురు స్నేహితులను యుపిలోని బండా రైల్వేస్టేషన్‌లో ఉండగా అదుపులోకి తీసుకున్నారు. మరో ఇద్దరు నిందితులు సన్నిసింగ్, అరుణమౌర్యలను కూడా సీన్‌కు రప్పించారు. వీరిలో సన్నిసింగ్ నాయకత్వంలోనే ఈషూటౌట్‌నిర్వహించినట్లు తేలింది. జైలులో ఉన్న లారెన్స్ బిష్ణోయి తరహాలో పాపులర్ కావాలన్న లక్ష్యంతోనే ఈ భారీ హత్యకు కుట్రపన్నినట్లు చెపుతుండటం విస్తుపోయే అంశం. అందరూ 20 ఏళ్లలోపే ఉన్నారు. పోలీసులు పట్టుకునేంతవరకూ వారు జైశ్రీరాం అంటూ నినాదాలుచేసారు.

ప్రపంచానికి బుద్ధుని బోధనలే మార్గదర్శకం

బౌద్ధసదస్సులో ప్రధాని మోడీ

న్యూఢిల్లీ, ఏప్రిల్ 20: శతాబ్దాలుగా భారత దేశం బుద్ధుడి బోధనలను పాటిస్తోందని ప్రధానిమోడీ తెలిపారు. గ్లోబల్ బుద్ధిస్ట్ సదస్సు సందర్భంగా ప్రధాని ప్రసంగిస్తూ భారత్ అమృత్‌కాల్‌లో అభివృద్ధిచెందిన దేశంగా మారేందుకు అడుగులువేస్తున్నదన్నారు. భారత్ తన సంక్షేమం కోసమే కాకుండా యావత్‌ప్రపంచ సంక్షేమం కోసం ఇపుడు పనిచేస్తోందని పేర్కొన్నారు. గెలుపు ఓటములు పోరాటాలు యుద్ధాల సాక్షాత్కారలను త్యజిస్తేనే ఆనందంగా జీవించగలమన్న మోడీ వీటిని అధిగమించే మార్గం బుద్ధభగవానుడు బోధించాడని చెప్పారు. శతృత్వాన్ని శతృత్వంతో నాశనం చేయలేం కానీ ప్రేమతో జయించగలమన్నారు. అసలైన ఆనందం శాంతితో కలిసి ప్రశాంతంగా జీవించడంలోనే ఉందన్నారు. బుద్ధుడి బోధనలను అనుసరిస్తే ఆధునిక ప్రపంచం ఎదుర్కొంటున్న సమస్యలన్నీ పరిష్కారం అవుతాయని ప్రధాని అన్నారు. భారత్‌ప్రపంచాన్ని గౌతమబుద్ధుడిని ఇచ్చిందని, యుద్ధాన్ని కాదన్నారు. ప్రపంచం యుద్ధం అశాంతితో ఇబ్బందిపడుతున్నదన్నమోడీ శతాబ్దాలక్రితమే బుద్ధుడు ఈ సమస్యకుపరిష్కారంచూపించాడన్నారు. బుద్ధుడు చూపించిన మార్గంలో నడిస్తే భవిష్యత్తు ఉంటుందని సుస్థిరత చేకూరుతుందన్నారు. బౌద్ధ సదస్సు సందర్భంగా బుద్ధ ఎగ్జిబిషన్‌ను ప్రధానిమోడీ సందర్శించారు. బుద్ధుడి బోధనలను శతాబ్దాలుగా ఎంతోమందిని ప్రభావితంచేసాయన్నారు.

దేశప్రజలు తమ ప్రయోజనాలతోపాటుప్రపంచ ప్రయోజనాలకు ప్రాధాన్యం ఇవ్వడం అవసరం అన్నారు. గురువారం ప్రారంభం అయిన అంతర్జాతీయ బౌద్ధ సదస్సును భారత సాంస్కృతికశాఖ, ఇంటర్నేషనల్ బుద్ధిస్ట్ కాన్ఫెడరేషన్ సంయుక్తంగా నిర్వహిస్తున్నాయి. రెండు రోజుల పాటు జరిగే ఈ సదస్సుకు ప్రపంచ వ్యాప్తంగా 30దేశాలకు చెందిన సాధువులు హాజరయ్యారు. బుద్ధిజంపై అపారమైన విజ్ఞానం ఉన్న అమెరికా నిపుణులు ప్రొఫెసర్ రాబర్ట్‌థురమన్ కీలక ప్రసంగం చేయనున్నారు.

భారత దేశంలోప్రాచీన బౌద్ధ వారసత్వాన్ని వెలికితీసేందుకు థుర్‌మన్‌చేసిన కృషికిగాను 2020లో ఆయనకు పద్మశ్రీ అవార్డులభించింది.

రక్షణ మంత్రి రాజ్‌నాథ్ సింగ్‌కు కరోనా

న్యూఢిల్లీ, ఏప్రిల్ 20: దేశంలో కరోనా వైరస్ మళ్లీ విజృంభిస్తోంది. దేశంలో పాజిటివ్ కేసులు భారీగా పెరుగుతున్నాయి. ఈ క్రమంలో రక్షణ శాఖ మంత్రి రాజ్‌నాథ్ సింగ్ కరోనా బారినపడ్డారు. గురువారం ఆయనకు కొవిడ్ పరీక్ష నిర్వహించగా, టెస్టుల్లో పాజిటివ్‌గా తేలింది. దీంతో రాజ్‌నాథ్‌సింగ్ హోం క్వారెంటైన్‌లో ఉన్నారు. అయితే రాజ్‌నాథ్‌సింగ్ గురువారం వైమానిక దళం కమాండర్స్ కాన్ఫరెన్స్‌లో పాల్గొనాల్సి ఉంది. కాగా కొవిడ్ టెస్టులో పాజిటివ్‌గా తేలడంతో ఆయన ఆ ఈవెంట్‌కు దూరం అయినట్లు ఓ ప్రకటనలో తెలిపారు. స్వల్పంగా కరోనా లక్షణాలతో రాజ్‌నాథ్ బాధపడుతున్నారని, డాక్టర్ల బృందం ఆయన్ను పరీక్షించిందని, వారి సూచన మేరకు రెస్టు తీసుకుంటున్నట్లు వెల్లడించారు.

రేపటి నుంచి గంగా పుష్కరాలు

వారణాసి, ఏప్రిల్ 20: ఈ యేడాది గంగా పుష్కరాలు ఏప్రిల్ 22 నుంచి ప్రారంభమై మే 3 వరకు 12 రోజులపాటు సాగనున్నాయి. దాంతో, గంగానది తీరప్రాంతం భక్తులతో కళకళలాడనున్నది. పన్నెండేళ్లకోసారి వచ్చే పుష్కరాల కోసం గంగోత్రి, గంగాసాగర్, హరిద్వార్, బద్రినాథ్, కేదార్‌నాథ్, వారణాసి, అలహాబాద్ క్షేత్రాల్లో ఘాట్లు సిద్ధమయ్యాయి. ఈసారి గంగా పుష్కరాల కోసం వెళ్లే భక్తుల కోసం ప్రత్యేక ఏర్పాట్లు జరిగాయి.

తెలంగాణ ప్రభుత్వం
శంషాబాద్ మునిసిపాలిటీ కార్యాలయం, రంగారెడ్డి జిల్లా
ఇ-ప్రొక్యూర్‌మెంట్ టెండర్-ప్రకటన
Lr.No.E1/SHBM/72/SDF/2023 తేది: 19.04.2023
శంషాబాద్ మునిసిపాలిటీలో SDF గ్రాంట్‌ల క్రింద వార్డ్ నెం.17 శంషాబాద్‌లో ముదిరాజ్ కమ్యూనిటీ హాల్ నిర్మాణానికి నమోదిత కాంట్రాక్టరుల నుండి టెండర్లు కోరబడుతున్నవి. ఆ మునిసిపాలిటీ కమిషనర్ 19.04.2023 సా.4.00గం. వరకు టెండర్లు స్వీకరించి వాటిని అదే రోజు సా.4.15గం.లకు టెండరుదారులు లేదా వారి ప్రతినిధుల సమక్షంలో తెరుస్తారు. టెండర్ షెడ్యూల్: 1. టెండర్ డాక్యుమెంట్ డౌన్‌లోడ్ తేది: 19.04.2023 సా.4.00గం. 2) ఇ-ప్రొక్యూర్‌మెంట్ పై టెండర్‌ల దాఖలు: 24.04.2023 సా.4.00గం. 3) టెండర్లు తెరచుట: 24.04.2023 సా.4.15గం. వద్ద. తదుపరి వివరాలకు ఇ-ప్రొక్యూర్‌మెంట్ టెండర్ ప్లాట్ ఫాం https://tender.telangana.gov.in దర్శించండి. లేదా మునిసిపల్ కార్యాలయం 7337323577, 7337336191 సంప్రదించండి.
సం/-. కమిషనర్, శంషాబాద్ మునిసిపాలిటీ.
DIPR.No.621-PP/CL/Advt/1/2023-24 తేదీ: 20.04.2023

తెలంగాణ ప్రభుత్వం
మేడ్చల్ మునిసిపాలిటీ కార్యాలయం, మేడ్చల్-మల్కాజ్‌గిరి జిల్లా
ఇం.నెం.2-244, హౌసింగ్ బోర్డ్ కాలనీ, మేడ్చల్, ఇమెయిల్: mcmedchal@gmail.com
నెం. E1/EOI/FURNITURE/MCM/2022-23 ఆసక్తి వ్యక్తీకరణ (EOI) తేది: 18.04.2023
మేడ్చల్ మున్సిపాలిటీలో "సన్న నర్సెక్షన్ 2023 ఏజెన్సీ నియామకం"కు అదే తరహా పనిలో అనుభవం వున్నవారి నుండి సీల్డ్ కవర్‌లలో ఆసక్తి వ్యక్తీకరణ (EOI) కోరబడుతోంది. దిగువ సంతకందారు ఇందుమూలంగా పేరెన్నికగల ఏజెన్సీలు/సంస్థలు/కాంట్రాక్టరుల నుండి సీల్డ్ కొటేషన్ కవర్లు కోరుతున్నారు. మరియు మేడ్చల్ మునిసిపాలిటీకి అవసరమైన ఫర్నీచర్‌లతో అనుభవిత తయారీ ప్రతిపాదనను కమిషనర్ పేరిట రూ.5,000 డిడితో సహా (నాన్ రిఫండబుల్) ఆహ్వానిస్తున్నారు. 1. సీల్డ్ ఆసక్తి వ్యక్తీకరణ (EOI) దాఖలుకు చివరి తేదీ: 21.04.2023 మ.12.00గం. 2. EOI తెరచు తేదీ: 28.04.2023 మ.12.00గం. నిబంధనలు: ఏజెన్సీ/సంస్థ/ కాంట్రాక్టరులు/ వ్యాపారులు లెటర్‌హెడ్, పైనాన్షియల్ సంబంధిత అర్హత ధృవీకరణలు దాఖలు చేయవలెను. ఏ ఇతర వివరాలకైనా మునిసిపాలిటీ ఇంజనీరింగ్ సెక్షన్‌ను పని వేళలలో సంప్రదించవచ్చును. సంప్రదించవలసిన మొబైల్ నెం. 91-6301912039 (మున్సిపల్ ఇంజనీర్) సీల్డ్ కొటేషన్ కవర్లతో దరఖాస్తులు ఈ కార్యాలయానికి 28.04.2023న మ.12.00గం. లేదా ముందుగా అర్హ సంబంధిత డాక్యుమెంట్‌లతో సహా అందచేయవలెను. మునిసిపాలిటీ కమిషనరు స్వీకరించిన EOI ల రద్దుహక్కు చేయవచ్చును.
సం/-. కమిషనర్, మేడ్చల్ మునిసిపాలిటీ, మేడ్చల్-మల్కాజ్‌గిరి జిల్లా.
DIPR.No.620-PP/CL/Advt/1/2023-24 తేదీ: 20.04.2023

కర్ణాటక అత్యంత సంపన్న అభ్యర్థిపై ఐటి దాడులు

గదినిండా దుస్తులు, చెక్కులు, గృహ సామగ్రి లభ్యం

బెంగళూరు, ఏప్రిల్ 20: కర్ణాటక అసెంబ్లీ ఎన్నికల్లో పోటీచేస్తున్న అత్యంత సంపన్నుడయిన అభ్యర్థి ఇంటిపై ఆదాయపు పన్నుశాఖ దాడులు నిర్వహించారు. దాడుల్లో ఒక గదినిండా చీరెలు, స్యూట్లు, చెక్కులు నిండి ఉన్నట్లు గుర్తించారు. గదిలో వేలకొద్దీ చీరెలు, స్యూట్లు ఉన్నట్లు గుర్తించిన అధికారులు వాటన్నింటినీ గుర్తించారు. కాంగ్రెస్‌నుంచి ఇటీవలే సస్పెండ్ అయిన నాయకుడు యూసుఫ్ షరీఫ్ అలియాస్ కెజిఎఫ్ బాబు ఇంట్లు కార్యాలయాలు అన్నింటిపైనా దడాదులు సోదాలునిర్వహించారు. కవరప్ప లేఔట్‌లో ఉన్న రుక్సానా పేలస్ పేరిట ఉన్న బాబునివాసంఆనికి ఉదయం 5.30 గంటలనుంచే ఈ సోదాలు ప్రారంభించారు. బాబు ఆదాయపు పన్ను ఎగవేసినట్లు అధికారులు అనుమానించి వీటిపై సోదాలు నిర్వహించారు. కెజిఎఫ్ స్వస్థలం అయిన బాబు రైల్వే స్క్రాప్ అమ్మకాలతో భారీ ఎత్తున సొమ్ములు కూడబెట్టు కున్నారు. 13.43 కోట్ల పన్నులు చెల్లించాలన్న ఐటిశాఖ నోటీసులపై బాబు అప్పీలు చేసారు. 1105 రూపాయల చొప్పున వేలాది చెక్కులకు కూడా గుర్తించి వాటిని స్వాధీనంచేసుకున్నారు. అసెంబ్లీ ఎన్నికల్లో కాంగ్రెస్ తరపున పోటీచేసేందుకు బాబు ప్రయత్నించి విఫలం అయ్యారు. చిక్‌పేట్‌ఇంచి ఆయన భార్య షాజియా తరన్నుమ్ ఇపుడు స్వతంత్ర అభ్యర్థిగాపోటీలో ఉన్నారు. ఎన్నికల ఉచితాలకోసం పంపిణీచేసేందుకు వీటిని సిద్ధంచేసినట్లు ఆదాయపు పన్నుశాఖ అధికారులు అనుమానిస్తున్నారు. బెంగళూరు ప్రాంతీయ ఐటి కమిషనర్ అమ్లన్ ఆదిత్య బిస్వాస్, బబిఎంపి స్పెషల్‌కమిషనర్ హరీష్‌కుమార్ డిప్యూటి కమిషనర్ పోలీస్ ఆర్‌శ్రీనివాసగౌడ దాడుల సమయంలో అక్కడే ఉన్నారు. ఓటర్లను ప్రసన్నంచేసుకునేందుకే వీటన్నింటినీ నిల్వచేసారని అనుమానిస్తున్నారు. ఇప్పటికీ వాటిని లెక్కిస్తున్నట్లు ఐటి అధికారులు పేర్కొంటున్నారు. గదినిండా కూడా చీరెలు, ప్యాంట్లు, షర్టులతో నిండి ఉన్నాయని, వాటిలో కొన్ని చెక్కులు కూడా ఉన్నాయని అన్నీ కూడా 1105 రూపాయల వంతున ఉన్నట్లు వెల్లడించారు. ఈ దాడులతో లభించిన సొమ్మును స్వాధీనంచేసుకుని పోలీసులకు అప్పగించిన ఐటిశాఖ బాబు వ్యవహారాలపై ప్రత్యేక దర్యాప్తుచేస్తోంది. వీటన్నింటినీ కూడా తాను సామాజిక సేవలకు వినియోగిస్తానని, నగదు పంపిణీ, చెక్కులు, కిచెన్ పనిముట్లు వంటి వాటిని చిక్‌పేట్ నివాసులకు పంపిణీ చేస్తామని, మురికి వాడల్లో ఉన్న వారికి విశాలమైన ఫ్లాట్లను కూడా ఇస్తామని ఆయన అన్నారు. కెజిఎఫ్ బాబు సతీమణి తన అఫిడవిట్‌లో తాను గృహిణి అని తనకు ఆదాయవనరులు అంటూ ప్రత్యేకంగా లేవని, చరాస్తులు సుమారు 40.59 లక్షలు మాత్రమే ఉన్నట్లు అఫిడవిట్ దాఖలుచేసారు. మరోవైపు బాబు గత ఏడాదిలోనే 46 కోట్ల రాబడులు సాధించారు.

ఆయన తన స్థిరాస్తులు 1538 కోట్లుగాను, 83 కోట్లు చరాస్తులుగాను ఉన్నాయని వివరించారు.

చరాస్తుల్లో రోల్‌సరాయిస్‌కారు రెండుకోట్లతో 2017లో కొనుగోలుచేసామని, తనకు అప్పులు కూడా 63 కోట్లవరకూ ఉన్నట్లు వివరించారు. గత ఏడాది బాబు ఆతని సతీమణిని మనీలాండరింగ్‌కేసుకింద ఇడి అధికారులు ప్రశ్నించారు. 2021 డిసెంబరులోనే బాబు ఎమ్మెల్సీ ఎన్నికల్లో ఓటమి పాలయ్యారు. కాంగ్రెస్ టికెట్‌పై ఆయన ఎమ్మెల్సీగా పోటీచేసినా గెలవలేకపోయారు. ఆసమయంలో కెజిఎఫ్ బాబు తన ఆస్తులు 1743 కోట్లుగాప్రకటించారు.

అదృశ్యమైన భారతీయ పర్వతారోహకుడి ఆచూకీ లభ్యం

ఖాట్మండ్, ఏప్రిల్ 20: నేపాల్‌లోని అన్నపూర్ణ పర్వతారోహణకు వెళ్లి అదృశ్యమైన భారతీయ పర్వతారోహకుడు అనురాగ్ మాలు ఆచూకీ లభ్యమైంది. కనిపించకుండా పోయిన మూడు రోజుల అనంతరం ప్రాణాలతో కనుగొన్నారు. అనురాగ్ మాలును సజీవంగా గుర్తించామని అతని సోదరుడు సుధీర్ తెలిపారు. ప్రస్తుతం అతని పరిస్థితి విషమంగా ఉందని, మణిపాల్ ఆసుపత్రిలో చికిత్స పొందుతున్నట్లు పేర్కొన్నారు. కాగా రాజస్థాన్‌లోని కిషన్‌గఢ్‌కు చెందిన 34యేళ్ల అనురాగ్ మాల్ గత వారం కొంత మంది పర్వతారోహకులతో కలిసి నేపాల్‌లోని అన్నపూర్ణ పర్వతం అధిరోహించడానికి వెళ్లాడు. అయితే ఏప్రిల్ 170 క్యాంప్ నుంచి దిగుతుండగా 600 మీటర్ల ఎత్తులో నుంచి కిందపడిపోయాడు. అప్పటి నుంచి అతని కోసం సెర్చ్ ఆపరేషన్ కొనసాగుతోందని సెవెన్ సమ్మిట్ ట్రెక్స్ చైర్మన్ మింగ్మా షెర్పా తెలిపారు. ఈ క్రమంలో తాజాగా అతన్ని సజీవంగా గుర్తించారు. ఐక్యరాజ్యసమితి సస్టైనబుల్ డెవలప్‌మెంట్ గోల్స్ గురించి అవగాహన కల్పించడానికి ప్రపంచవ్యాప్తంగా 8 వేల మీటర్ల కంటే ఎక్కువ ఎత్తులో ఉన్న 14 శిఖరాలను అధిరోహించాలనే లక్ష్యంతో ఉన్నారు. కాగా అనురాగ్ రెక్స్ కరమ్ వీర్ చక్ర అవార్డును పొందటమే కాకుండా భారత్ నుంచి 2041 అంటార్కిటిక్ యూత్ అంబాసిడర్‌గా ఎంపికయ్యాడు. ఇక అన్నపూర్ణ ప్రపంచంలోని పదవ ఎత్తైన పర్వతం. ఇది సముద్ర మట్టానికి 8,091 మీటర్ల ఎత్తులో ఉంది. ఈ పర్వతం ప్రమాదానికి ప్రసిద్ధి చెందింది.

యెమెన్‌లో ఆర్థికసాయం కోసం ఎగబడ్డ జనం

తొక్కిసలాటలో 85 మంది మృతి

సనా, ఏప్రిల్ 20: పశ్చిమాసియా దేశం యెమెన్‌లో ఘోర విషాదం జరిగింది. ఆ దేశ రాజధాని సనాలోని ఓల్డ్‌సిటీలో తొక్కిసలాట జరిగి 85మంది చనిపోగా, 322మంది గాయపడ్డారు. ఓ సంస్థ నుంచి ఆర్థిక సాయం అందుకోవడం కోసం వందలాదిగా తరలివచ్చిన జనం..ఒక్కసారిగా ఎగబడటంతో తొక్కిసలాటకు దారితీసింది. సరైన జాగ్రత్తలు తీసుకోనందువల్లే తొక్కిసలాట జరిగిందని భావించిన అధికారులు..ఇద్దరు నిర్వాహకుల్ని అరెస్ట్ చేశారు. రంజాన్ నెల చివరి రోజుల సందర్భంగా ఓ దాతృత్వ సంస్థ ఆర్థిక సాయం చేయడానికి నిర్ణయించింది. సహాయం అవసరమైన పేద కుటుంబాలను ఓ పాఠశాల భవనానికి ఆహ్వానించింది. ఒక్కొక్కరికీ 5000 యెమెన్ రియాల్స్(సుమారు 9 డాలర్లు) చొప్పున సాయం చేయాలన్నది నిర్వాహకుల ప్రణాళికగా స్థానిక మీడియా పేర్కొంది.

అన్నాడిఎంకె కార్యదర్శిగా పళనిస్వామికి ఇసి గుర్తింపు

చెన్నై, ఏప్రిల్ 20: తమిళనాడులోని ఎఐఎడిఎంకె పార్టీకి ప్రధాన కార్యదర్శిగా ఎడప్పాడి కె పళనిస్వామిని గుర్తించినటున లకేంద్ర ఎన్నికల సంఘం ప్రకటించింది. పార్టీ నియమావళి, ఎన్నికలసంఘం నిబంధనలను అనుసరించి పార్టీ కార్యవర్గం, కీలక వ్యక్తుల మార్పులపై ఎన్నికల సంఘం ఎఐఎడిఎంకెపరంగా పళనిస్వామినే గుర్తిస్తున్నట్లుప్రకటించింది. ఇసి కార్యదర్శి జయదేబ్ లాహిరినుంచి పళనిస్వామికి ఈమేరకు వర్తమానం పంపించారు. పళనిస్వామి గతనెల 28 వ తేదీ తిరిగి ఏప్రిల్ 13వ తేదీ కూడా కమిషన్‌కు తనను ఎన్నుకున్న వివరాలను పంపించారు. పార్టీ బైలాల ప్రకారం ఎన్నిక జరిగిందని, మద్రాసు హైకోర్టు గతనెల 28వ తేదీ ఇచ్చిన తరీఫ్పు ఆధారంగాను, ఢిల్లీ హైకోర్టు ఈనెల 12వ తేదీ ఇచ్చిన తీర్పు, సుప్రీంకోర్టు ఫిబ్రవరిలో ఇచ్చిన తీర్పులను అనుసరించి తనను ఎఐఎడిఎంకె ప్రధాన కార్యదర్శిగా ఎన్నుకున్నట్లు పళనిస్వామిఎన్నికలసంఘానికి నివేదించారు. అలాగే కర్ణాటక అసెంబ్లీ ఎన్నికల్లో కూడా ఎఐఎడిఎంకె అభ్యర్థులకు రెండాకుల గుర్తును కేటాయించాలని కర్ణాటక చీఫ్ ఎలక్టోరల్ అధికారికి ఈసీ ఉత్తర్వుల జారీచేసింది. ఈక్రమంలో ఒ పన్నీర్‌సెల్వం వర్గంనుంచి పోటీకి దిగిన అభ్యర్థులు స్వతంత్ర అభ్యర్థులుగా మాత్రమే పోటీచేయాల్సి ఉంటుంది

అమృత్‌పాల్ సింగ్ భార్య కిరణ్‌దీప్‌ను అరెస్ట్ చేసిన ఇమ్మిగ్రేషన్ అధికారులు

అమృత్‌సర్, ఏప్రిల్ 20: ఖలిస్థానీ సానుభూతిపరుడు, వారిస్ పంజాబ్ డె చీఫ్ అమృత్‌పాల్‌సింగ్ భార్య కిరణ్‌దీప్‌కౌర్(28) విదేశాలకు వెళ్లకుండా ఇమ్మిగ్రేషన్ అధికారులు అడ్డుకున్నారు. బ్రిటన్ విమానం ఎక్కేందుకుగాను గురువారం ఆమె అమృత్‌సర్‌లోని శ్రీగురురామ్‌దాస్ అంతర్జాతీయ విమానాశ్రయానికి చేరుకున్నారు. షెడ్యూల్ ప్రకారం గురువారం మధ్యాహ్నం 1..30కి లండన్‌కు విమానం బయలుదేరాల్సి ఉండగా..ఆ సమయానికి కాస్త ముందుగానే కిరణ్‌దీప్ అక్కడికి చేరుకున్నారు. విమానాశ్రయంలో ఆమెను గుర్తించిన ఇమ్మిగ్రేషన్ అధికారులు అదుపులోకి తీసుకొని ప్రశ్నిస్తున్నారు. లండన్‌కు ఎందుకు వెళ్తున్నారని ఆమెను ప్రశ్నిస్తున్నారు. కిరణ్‌కౌర్ బ్రిటీష్ పౌరురాలు. ఆమెపై పంజాబ్‌లోగానీ, దేశంలోగానీ ఎలాంటి కేసులు లేవు. అయితే, ఆమె యుకెలో ఉంటూ బబ్బర్‌ఖల్సా ఇంటర్నేషనల్‌లో క్రియాశీలక సభ్యురాలిగా పని చేస్తున్నారు. అయితే, ఆమె భర్త అమృత్‌పాల్ మార్చి 18న పోలీసులకు చిక్కినట్లే చిక్కి తప్పించుకున్నాడు. వేషాలు మారుస్తూ తిరుగుతున్నాడు. దాంతో, కిరణ్‌కౌర్‌తోపాటు అతని సన్నిహితులపై పంజాబ్ పోలీసులు లుకౌట్ నోటీసులు జారీ చేశారు. ఈ నేపథ్యంలోనే కిరణ్‌కౌర్‌ను ఇమ్మిగ్రేషన్ అధికారులు అదుపులోకి తీసుకున్నారు. మరోవైపు అమృత్‌పాల్‌కు విదేశీ నిధులు సమకూరుస్తున్నట్లు కిరణ్‌దీప్‌కౌర్‌పై ఆరోపణలున్నాయి. కిరణ్‌దీప్ లండన్ వెళ్లేందుకు ప్రయత్నించడంతో..అమృత్‌పాల్ కూడా లండన్ వెళ్లేందుకు ఏదైనా ప్రణాళిక సిద్ధం చేసుకున్నాడా..? అన్న దిశగా నిఘావర్గాలు ఆరా తీస్తున్నాయి.

ప్రపంచదేశాల్లో 68.60 కోట్లకు పెరిగిన వైరస్ కేసులు

68.44 లక్షలకు చేరుకున్న మరణాలు

జెనీవా, ఏప్రిల్ 20: ప్రపంచదేశాల్లో కరోనా కేసులు రోజురోజుకూ పెరుగుతున్నాయి. ప్రపంచదేశాల్లో గురువారం నాటికి 68.60 కోట్లమందికి వైరస్‌సోకి 68.44 లక్షలమందిచనిపోయారు. మరో 39,564 మందిపరిస్థితి విషమించింది. రికవరీలు 65.86 కోట్లకుపైగా ఉంటే మరో 2.05 కోట్లమంది ఇప్పటికీ వైరస్‌తో సతమతం అవుతున్నారు.యూరోప్ దేశాల్లో మొత్తం 24.84 కోట్లమందికి కరోనాసోకి వారిలో 20.35 లక్షలమంది చనిపోయారు. మరో 6420 మందిపరిస్థితి ఆందోళనగా ఉంది. రికవరీలు 24.42 కోట్లకుపైగా నమోదుకాగా మరో 21.72 లక్షలమంది ఇప్పటికీ కరోనాతో సతమతం అవుతున్నారు. ఉత్తర అమెరికా దేశాల్లో మొత్తం 12.60 కోట్ల మందిక ఇకరోనాసోకి వారిలో 16.26 లక్షలమందిచనిపోయారు.మరో 6725 మంది పరిస్థితి ఆందోళనగా ఉంది. రికవరీలు 12.17 కోట్లకుపైగా ఉంటే మరో 26.77లక్షలమంది ఇప్పటికీ మృత్యువుతోపోరాటంచేస్తున్నారు.

ఆసియా దేశాల్లో మొత్తం 21.61 కోట్లమందికి వైరస్‌సోకి వారిలో 15.43 లక్షలమంది చనిపోయారు. మరో 15,636 మందిపరిస్థితి ఆందోలనగా ఉంది. రికవరీలు 20.02 కోట్లకుపైగా నమోదుకాగా మరో 1.43 కోట్లమంది ఇప్పటికీ మృత్యువుతో పోరాటం చేస్తున్నారు.

ఉక్రెయిన్ ఆకాశంలో ఫ్లాష్ లైట్..

ఆందోళన చెందిన ప్రజలు

కీవ్, ఏప్రిల్ 20: ఉక్రెయిన్ రాజధాని కీవ్‌లో భారీ కాంతి పుంజం దర్శనమిచ్చింది. రష్యా దాడులు కొనసాగిస్తున్న వేళ ఈ ఘటన ప్రజల్లో ఆందోళన రేకెత్తించింది. వైమానిక దాడి అయి ఉండొచ్చని పలువురు భయాందోళనకు గురయ్యారు. అయితే నాసాకు చెందిన ఉపగ్రహం భూవాతావరణంలోకి ప్రవేశించడం వల్లే ఇలా జరిగినట్లు అధికారులు తెలిపారు. కీవ్ గగనతలంలో బుధవారం రాత్రి 10 గంటల సమయంలో ప్రకాశవంతమైన వెలుగు కనిపించింది. వైమానిక దాడి జరుగుతోందేమోనని హెచ్చరికలు జారీఅయ్యాయి. మరోవైపు గగనతల రక్షణ వ్యవస్థ పనిచేయడంలేదు. కానీ ఆ వెలుగు నాసాకు చెందిన ఉపగ్రహం భూమిపై కూలిపోయే సమయంలో వచ్చిందని వాయుసేన తెలిపింది అని కీవ్ సైనిక పరిపాలన అధికారి ఒకరు తెలిపారు. ఈ దృశ్యాలను పలు ఛానళ్లు ప్రసారం చేయడంలో సామాజిక మాధ్యమాల్లో వైరల్‌గా మారింది. మీమ్స్‌లో వైమానిక దళం గుర్తులను వినియోగించకూడదని ఎయిర్‌ఫోర్స్ హెచ్చరికలు జారీచేసింది.

ఇండోస్టార్ హోం ఫైనాన్స్ ప్రైవేట్ లిమిటెడ్
నమోదిత కార్యాలయం: యూనిట్ నెం.305, 3వ అంతస్తు, వింగ్ 2/E కార్పొరేట్ ఎవెన్యూ, అంధేరి, ఘట్కోపర్ లింక్ రోడ్, ఛాకాలా, అంధేరీ (తూర్పు), ముంబై-400093. INDOSTAR
స్వాధీనతా ప్రకటన
[నిబంధన 8 (1) మరియు (2)]
ఇందుతో పేర్కొన్న సెక్యూర్డ్ క్రెడిటార్ యొక్క అధీకృత అధికారిగా సెక్యూరిటైజేషన్ అండ్ రీకన్‌స్ట్రక్షన్ ఆఫ్ ఫైనాన్షియల్ అసెట్స్ అండ్ ఎన్‌ఫోర్స్‌మెంట్ ఆఫ్ సెక్యూరిటీ ఇంటరెస్ట్ (చట్టం)2002 క్రింద మరియు సెక్యూరిటీ ఇంటరెస్ట్ (ఎన్‌ఫోర్స్‌మెంట్) నిబంధనలు 2002 యొక్క (రూల్ 3) తో చదువబడే సెక్షన్ 13(2) క్రింద సంక్రమించిన అధికారాలను వినియోగిస్తూ రుణగ్రహీత(లు) నోటీసులో పేర్కొన్న మొత్తాన్ని సదరు నోటీస్ స్వీకరించిన తేదీ నుండి 60 రోజులలో తిరిగి చెల్లించవలసినదిగా పిలుపునిస్తూ డిమాండ్ నోటీస్ జారీ చేసినారు.
రుణగ్రహీత(లు) మొత్తాన్ని తిరిగి చెల్లించడంలో విఫలమైనందున రుణగ్రహీత(లు)కు మరియు సాధారణ ప్రజానీకానికి ఇందుమూలముగా ప్రకటించునది ఏమనగా దిగువ సంతకందారులు ఇండోస్టార్ హోం ఫైనాన్స్ ప్రైవేట్ లిమిటెడ్ అధీకృత అధికారి అయినందున సెక్యూరిటీ ఇంటెస్ట్ (ఎన్‌ఫోర్స్‌మెంట్) నిబంధనలు 2002 యొక్క రూల్ 8తో చదువబడే చట్టం యొక్క సెక్షన్ 13 యొక్క సబ్ సెక్షన్ (4) క్రింద సంక్రమించిన అధికారాలను వినియోగిస్తూ ప్రతి ఆస్తికి ఎదురుగా పేర్కొన్న తేదీన ఇందుతో దిగువ పేర్కొన్న ఆస్తిని స్వాధీనం చేసుకొన్నారు.
సెక్యూర్డ్ ఆస్తులను తిరిగి పొందడానికి కాల లభ్యత సంబంధితమై సదరు చట్టం యొక్క సెక్షన్ 13 యొక్క సబ్-సెక్షన్ (8) క్రింద ఏర్పాటును రుణగ్రహీత దృష్టికి తీసుకురావడమైనది.
రుణగ్రహీత(లు) ప్రత్యేకంగా మరియు సాధారణ ప్రజానీకం ఇందుమూలముగా హెచ్చరించునది ఏమనగా ఆస్తితో ఎలాంటి డీలింగ్స్ జరుపరాదని, మరియు ఎటువంటి లావాదేవీలయినా అటుపై తదుపరి

లండన్‌లో హైదరాబాద్ యువతి మృతి

సాయితేజస్వీ కొమ్మారెడ్డి (ఫైల్)

హైదరాబాద్, ఏప్రిల్ 20, ప్రభాతవార్త : ఫస్ట్ టర్మ్ అయిపోయింది.. సెలవు తీసుకుని ఇంటి కొస్తానని చెప్పిన ఆ యువతి జీవితానికే శాశ్వతంగా సెలవు తీసుకుంది. నగరానికి చెందిన సాయితేజస్వీ కొమ్మారెడ్డి (24) లండన్‌లో దుర్మరణం చెందారు. ఒక్కగానొక్క బిడ్డ మృతి చెందడం, మృతదేహం రావడానికి సమయం పడుతుండటంతో నగరంలోని ఆమె కుటుంబం కన్నీరుమున్నీరవుతోంది. యాదాద్రి జిల్లా మోటకొండూరుకు చెందిన కొమ్మారెడ్డి శశిధర్‌రెడ్డి, జ్యోతి దంపతులు ఐఎస్‌సదన్ డివిజన్ లక్ష్మీనగర్‌లో ఉంటున్నారు. వీరి కుమార్తె తేజస్వీ సైదాబాద్‌లో ఇంజనీరింగ్ (సిఎస్ఇ) పూర్తి చేశారు. లండన్‌లోని క్రాన్‌ఫీల్డ్ యూనివర్సిటీలో మాస్టర్స్ చేయడానికి గతేడాది సెప్టెంబర్‌లో వెళ్లారు. ఈనెల 11న తన స్నేహితులతో కలిసి అక్కడి బ్రైటన్ బీచ్‌లో విహారయాత్రకు వెళ్లి సముద్రంలో కొట్టుకుపోయారు. వెంట ఉన్న సహ విద్యార్థులు ఎమర్జెన్సీ రెస్పాన్స్‌కు సమాచారం ఇచ్చారు. అక్కడి బలగాలు గాలించి తేజస్వీని గుర్తించి ససెక్‌కౌంటీ హాస్పిటల్‌కు తరలించారు. ఆమె అప్పటికే మృతి చెందినట్లు వైద్యులు తెలిపారు. ఆమె మృతదేహాన్ని హైదరాబాద్‌కు తరలించడానికి ఏర్పాట్లు జరుగుతున్నాయి. ఈ విషయంపై మంత్రి కెటిఆర్‌కు ట్వీట్ చేసిన తేజస్వి బంధువులు మృతదేహం ఇక్కడకు తరలించడానికి సహకరించాలని కోరారు. బుధవారం మృతురాలి ఇంటికి వెళ్లిన కేంద్రమంత్రి కిషన్‌రెడ్డితో ఫోన్‌లో మాట్లాడించారు. మృతదేహం శుక్రవారం నాటికి నగరానికి చేరుకుం టుందని ఆమె కుటుంబీకులకు సమాచారం అందింది. "చనిపోవడానికి ముందురోజు తేజస్వి తల్లిదండ్రులతో విడియో కాల్‌లో మాట్లాడింది. ఫస్ట్ టర్మ్ పూర్తయిన విషయం చెప్పింది. వీలుంటే వారం లేదా పదిరోజులు సెలవు తీసుకుని రమ్మని వాళ్లు చెప్పారు. ఆరేడు నెలల్లో గాడ్యుయేషన్ కూడా ఉండటంతో ఆ సెర్మనీకి వెళ్లడానికి తల్లిదండ్రులు ఏర్పాట్లు చేసుకుంటున్నారు. ఈలోపు ఇలా జరిగింది" అని తేజస్వీ బంధువులు తెలిపారు.

టెక్నికల్ టీచర్ల సర్టిఫికెట్ కోర్సుకు దరఖాస్తుల ఆహ్వానం

30వ తేదీ వరకు స్వీకరణ

హైదరాబాద్, ఏప్రిల్ 20, ప్రభాతవార్త: రాష్ట్రంలో మే 1 నుంచి టెక్నికల్ టీచర్స్ సర్టిఫికెట్ కోర్సును ప్రారంభించనున్నారు. రాష్ట్ర వ్యాప్తంగా 5 జిల్లాల్లో ఈ కోర్సును అందించనున్నట్టు ప్రభుత్వ పరీక్షల డైరక్టర్ కృష్ణారావు గురువారం ఒక ప్రకటనలో తెలిపారు. హదరాబాద్, హన్మకొండ, నిజామాబాద్, నల్గొండ, కరీంనగర్ జిల్లాల్లో ఈ కోర్సుకు సంబంధించి సమ్మర్ ట్రెయినింగ్‌ను ఇవ్వనున్నారు.

కోర్సుకు సంబంధించిన ట్రెయినింగ్‌ను 42 రోజులపాటు ఇవ్వనున్నట్టు స్పష్టం చేశారు. మే 1 నుంచి జూన్ 11 వరకు కోర్సుకు సంబంధించిన ట్రెయినింగ్‌ను ఇవ్వనున్నారు. 18 సంవత్సరాలు నిండి 45 సంవత్సరాల లోపు వారు ఎస్ఎస్‌సీ.. తత్సమాన పరీక్షలో ఉత్తీర్ణులైన వారు కోర్సుకు దరఖాస్తు చేసుకోవాలని సూచించారు. ఈ నెల 20 నుంచి 30వ తేదీ వరకు దరఖాస్తులను 5 జిల్లాల్లో డీఈవో ఆఫీసుల్లో సమర్పించాలని ప్రకటనలో పేర్కొన్నారు. బీఎస్ఈ. తెలంగాణ.జివోవి.ఇన్ వెబ్‌సైట్‌లో పూర్తి సమాచారం ఉంటుందని తెలిపారు. అడ్మిషన్ పొందే కంటే ముందు విద్యార్థులు వారి ఒరిజినల్ సర్టిఫికెట్స్‌ను తప్పకుండా చూపించాల్సి ఉంటుందని కృష్ణారావు స్పష్టం చేశారు.

మే 22 వరకు అంబేద్కర్ ఓపెన్ వర్సిటీ బిఎడ్ ఎంట్రన్స్‌కు దరఖాస్తు గడువు

హైదరాబాద్, ఏప్రిల్ 20, ప్రభాతవార్త: డాక్టర్ బిఆర్ అంబేద్కర్ సార్వత్రిక విశ్వవిద్యాలయం నిర్వహించే బిఎడ్, బిఎడ్(స్పెషల్ ఎడ్యుకేషన్) ఎంట్రన్స్-2023కి సంబంధించిన నోటిఫికేషన్‌ను యూనివర్సిటీ జారీ చేసింది. ఇందుకు సంబంధించిన దరఖాస్తలను మే 22 వరకు స్వీకరిం చనున్నట్టు యూనివర్సిటీ అధికారులు గురువారం ఒక ప్రకటనలో తెలిపారు. అభ్యర్థులు తమ దరఖాస్తులను ఆన్‌లైన్‌లో సమర్పించాల్సి ఉంటుందని పేర్కొన్నారు. ఎట్రన్స్ ఫీజు ఎస్సీ, ఎస్టీ, వికలాంగులకు రూ. 750గా నిర్ణ యించగా.. ఇతరులకు రూ. 1000గా నిర్ణయించారు. ఫీజును ఆన్‌లైన్‌లో బెడిట్, క్రెడిట్ కార్డు ద్వారా లేదా టీఎస్, ఏపీ ఆన్‌లైన్ ఫ్రాంచైజీ కేంద్రాల్లో చెల్లించాల్సి ఉంటుంది.

జూన్ 6న రెండు పరీక్షలను నిర్వహించనున్నారు. బిఎడ్ ప్రవేశ పరీక్షను జూన్ 6న ఉదయం 10.30 గంటల నుంచి మధ్యాహ్నం 12.30 గంటల వరకు .. బిఎడ్(స్పెషల్ ఎడ్యుకేషన్) పరీక్షను మధ్యాహ్నం 2 గంటల నుంచి సాయంత్రం 4 గంటల వరకు నిర్వహిం చనున్నారు. విద్యార్థులు తమ హాల్ టికెట్లను పరీక్షకు 2 రోజుల ముందు నుంచి డౌన్‌లోడ్ చేసుకోవచ్చని యూనివర్సిటీ అధికారులు స్పష్టం చేశారు. ఇతర వివరాలకు యూనివర్సిటీ అధికారిక వెబ్‌సైట్‌లో పొందుపరిచామని.. అభ్యర్థులు చూడాలని సూచించారు.

ట్యాంక్‌బండ్‌పై తెలుగుతల్లి, పొట్టి శ్రీరాములు విగ్రహాల తొలగింపు

హైదరాబాద్, ఏప్రిల్ 20,ప్రభాతవార్త: నగరంలోని తెలుగు తల్లి,పొట్టి శ్రీరాములు విగ్రహాల తొలగింపు వివాదాస్పదంగా మారింది. నూతన సచివాలయం ముందున్న విగ్రహాలను అధికారులు తొలగించడంతో వివాదం చోటు చేసుకుంది. కాగా కొత్త సచివాలయం ఏర్పాటు సందర్భంగా రోడ్డు వెడల్పులో భాగంగా విగ్రహాలను తొలగించారు. ఈఘటన ఆలస్యంగా వెలుగులోకి వచ్చింది. కాగా తెలుగుతల్లి, పొట్టి శ్రీరాములు విగ్రహాలను తొలగించడంపై పలువురు భాషాభిమానులు ఆగ్రహం వ్యక్తం చేస్తున్నారు. దీంతో అధికారులు విగ్రహాలను మరోచోట ప్రతిష్టిస్తామని చెప్పారు. అయితే విగ్రహాలను ఎక్కడ పెడతారనే దానిపై మాత్రం క్లారిటీ ఇవ్వలేదు.

రాష్ట్రంలో కరోనా తాజా కేసులు - 52

ప్రభాతవార్త ప్రధాన ప్రతినిధి, హైదరాబాద్, ఏప్రిల్ 20: రాష్ట్రంలో కరోనా పాజిటీవ్ కేసులు మెల్లిగా పెరుగుతున్నాయి. గురువారం సాయంత్రం వరకు ఒక్క రోజులో 52 పాజిటీవ్ కేసులు నమోదైనట్లు వైద్య ఆరోగ్యశాఖ తెలిపింది.ఇప్పటివరకు రాష్ట్రంలో 8,43,157పాజిటీవ్ కేసులు నమోద య్యాయి. గడిచిన 24 గంటలో కరోనా వల్ల మృతి చెందినట్లుగా నమోదు కాలేదు.రాష్ట్రంలో ఇప్పటివరకు మృతి చెందిన వారి సంఖ్య 4111 వరకు చేరింది.ఒక్క రోజులో 6534 మందికి కరోనా పరీక్షలు నిర్వహించారు.ఇప్పటి వరకు రాష్ట్రంలో 3,87,42,660 మందికి కరోనా పరీక్షలు నిర్వహించారు.ఇప్పటి వరకు కరోనా నుంచి 8,38,747 మంది కోలుకోగా (99.48శాతం) గురువారం 45 మంది కోలుకున్నారు. మొత్తం యాక్టీవ్ కేసుల సంఖ్య 299కు చేరింది. గురువారం జిహెచ్ఎంసి పరిధిలో 23 పాజిటీవ్ కేసులు నమోదు అయ్యాయి.

ఉప్పల్ భగాయత్ లేఅవుట్‌లో తాగునీరు, మురుగునీటి నిర్వహణ బాధ్యతలు జలమండలికి

హైదరాబాద్, ఏప్రిల్ 20, ప్రభాతవార్త: ఉప్పల్ భగాయత్ లే అవుట్‌కి మంచినీటి సరఫరా, మురుగునీటి వ్యవస్థ నిర్వహణను జలమండలి త్వరలో చేపట్టబోతుంది. ఇందులో భాగంగా జలమండలి ఎండి దానకిషోర్ హెచ్ఎండిఏ అధికారులతో కలిసి గురువారం ఆ ప్రాంతాన్ని సందర్శించారు. రానున్న మూడు సంవత్సరాల వరకు ఈ ప్రాంతంలో మంచినీటి సరఫరా, మురుగునీటి నిర్వహణను జలమండలి చేపట్టనుంది. దీనికి అయ్యే నిర్వహణ వ్యయాన్ని హెచ్ఎండిఏ భరించేలాగా ప్రతిపాదనలు రూపొందించాలని ఎండి అధికారులను ఆదేశించారు.

నగరంలోని ఉప్పల్ భగాయత్ ప్రాంతంలో ఫేస్ 1లో 413 ఎకరాలు, ఫేస్ 2లో 72 ఎకరాల విస్తీర్ణంలో రెసిడెన్షియల్, మల్టీపర్పస్ లే అవుట్లను హెచ్ఎండిఏ గతంలో అభివృద్ధి చేసింది. వీటికి అవసరమైన మౌలిక సదుపాయాలు మంచినీటి సరఫరా, మురుగునీటి పారుదల కోసం పైపు లైన్లతో పాటు భూగర్భ డ్రైనేజీ వ్యవస్థను సైతం నిర్మించింది. తాగునీటి అవసరాలు తీర్చేందుకు రెండు ఫేజుఈలలో మూడు ఓవర్‌హెడ్ ట్యాంకులు, మూడు సంపులను నిర్మించింది. అంతేకాకుండా పంప్ రూములను సైతం ఏర్పాటు చేసింది. అయితే వీటిని ఉపయోగించడం లేదు. హెచ్ఎండిఏ తాజాగా ఇక్కడ ప్లాట్లను వేలం వేయడంతో చాలా మంది వాటిని కొనుగోలు చేస్తున్నారు. ఇప్పటికే నివాసాలు ఏర్పాటు చేసుకుని ఉంటున్నారు. ఈ నేపథ్యంలో తాగునీటి, మురుగు నీటి పారుదల డిస్ట్రిబ్యూషన్ లైన్లు తదితర వాటిని ఉపయోగంలోకి తీసుకురావల్సిన అవసరం ఉందన్నారు. ఇందుకోసం ఎండి దానకిషోర్ ఆధ్వర్యంలో క్షేత్రస్థాయిలో పరిస్థితుల అవగాహన కోసం ఇరు శాఖల అధికారులు ఆ ప్రాంతాన్ని పరిశీలించారు.

ఇక్కడున్న డిస్ట్రిబ్యూషన్ లైన్ల ప్రస్తుత పరిస్థితిని అంచనా వేసి, ఇరుశాఖల ఇంజనీర్లు మంచినీటి సరఫరా కోసం తీసుకోవాల్సిన చర్యలపై సమగ్ర నివేదిక తయారు చేసి నివేదిక సమర్పించాలని జలమండలి అధికారులను ఆదేశించారు. పంపింగ్‌కు సంబంధించిన ఏర్పాట్లను సైతం త్వరగా పూర్తిచేయాలన్నారు. సివరేజి నిర్వహణ కోసం ఇప్పటికే నిర్మించిన భూగర్భ డ్రైనేజీని ఉపయోగంలోకి తీసుకురావడానికి తగిన చర్యలు తీసుకోవాలన్నారు. భవిష్యత్తులో నివాసాల సంఖ్య పెరిగే అవకాశం ఉన్నందున ఈ లే అవుట్ల కోసం ప్రత్యేక వేరువేరుగా మురుగునీటి శుద్ధి కేంద్రాలను నిర్మించడానికి అనువైన ప్రదేశాన్ని గుర్తించాలని సూచించారు. ఈ కార్యక్రమంలో జలమండలి ప్రాజెక్టు డైరక్టర్ శ్రీధర్‌బాబు, ఆపరేషన్ డైరెక్టర్ స్వామి, సిజిఎం సుజాత, హెచ్ఎండిఏ చీఫ్ ఇంజనీర్ బిఎల్ఎన్‌రెడ్డి, ఎస్ఈ యూసుఫ్ హుస్సేన్‌తో పాటు పలువురు అధికారులు పాల్గొన్నారు.

ప్రపంచ నోటి ఆరోగ్య అవగాహన సదస్సులు

వైద్యశిబిరం ముగింపులో పాల్గొన్న దంతవైద్యులు

సంగారెడ్డి, ఏప్రిల్ 20 ప్రభాతవార్త: ప్రపంచ నోటి ఆరోగ్య అవగాన నెల(మార్చి 20-ఏప్రిల్ 20) సందర్భంగా పిల్లల దంతవైద్యవిభాగం, సంగారెడ్డిలోని ఎంఎన్ఆర్ డెంటల్ కళాశాల ఆధ్వర్యంలో పలు పాఠశాలల్లో అవగాహన సదస్సు నిర్వహించఆరు. మార్చి 20న సెయింట్ ఆంథోని స్కూల్లో ప్రారంభించి ఏప్రిల్ 20న ఎంఎన్ఆర్ పాఠశాలలోవేడుకలను ముగించారు. ఈవేడుకల్లో భాగంగా సంగారెడ్డి, హైదరాబాద్, మెదక్ జిల్లాలోని పలు ప్రభుత్వ, ప్రైవేటు పాఠశాలల్లో ఉపాధ్యాయులకు నోటి ఆరోగ్యం మరియు దంతాలపై ఉన్న అపోహలపై అవగాహన కల్పించారు. విద్యార్థులకు దంతపరీక్షలు, డెంటల్ క్విజ్, డ్రాయింగ్‌పోటీలు, నోటి పరిశుభ్రతపై ఆరోగ్య చర్చలు నిర్వ హించారు. గెలిచిన వారికి బహుమతులును అందించారు. కరోనా వంటివ్యాధుల బారిన పడకుండా మనం చేతులు ఎలా శుభ్రపరచు కోవాలి, మాస్కులు ఎలా ధరించాలన్న అంశాలను విద్యార్థులచేత వివరించారు. కార్యక్రమంలో 4826మంది పిల్లలకు దంత పరీక్షలు నిర్వహించి ఉచితంగా బ్రష్‌లు, పేస్టులను పంపిణీచేశారు. కార్యక్రమంలో దంత వైద్యులు డాక్టర్ శ్రీధర్, డాక్టర్ నసీమూన్, డాక్టర్ స్రవంతి, డాక్టర్ స్నేహిక మరియు పిజి విద్యార్థులు పాల్గొన్నారు.

తెలంగాణలో పెరుగుతున్న నిరుద్యోగం

9.9 నిరుద్యోగితగా పేర్కొన్న కార్మిక బలగం సర్వే నివేదిక

హైదరాబాద్, ఏప్రిల్ 20, ప్రభాతవార్త: తెలంగాణలో నిరుద్యోగులు పెరిగిపోతున్నారు. చదువుకుని కార్మిక బలగంలో చేరాల్సిన యువత ఉపాధి, ఉద్యోగాల కోసం ఎదురుచూస్తోంది. గత ఏడాది కాలంలోనే రాష్ట్రంలో నిరుద్యోగ సగటు 2.2 శాతం పెరుగుదల నమోదైంది. గత ఏడాది జనవరినాటికి 7.7 శాతంగా ఉన్న నిరుద్యోగం డిసెంబరు నాటికి 9.9 శాతం పెరిగింది. జాతీయ స్థాయిలో నిరుద్యోగ సగటు 7.2 శాతం కన్నా తెలంగాణ నిరుద్యోగ సగటు 2.7 శాతం అధికమని కేంద్రం నిర్వహించిన కార్మిక బలగం సర్వే-2022 (పీఎల్ఎఫ్ఎస్)నివేదిక వెల్లడించింది. కాగా తెలంగాణ కన్నా నిరుద్యోగిత ఎక్కువగా ఉన్న రాష్ట్రాలు ఏడు ఉన్నాయి నిరుద్యోగిత ఎక్కువగా ఉన్న జాబితాలో రాజస్థాన్, జమ్మూకశ్మీర్, బీహార్, ఛత్తీస్‌గఢ్, హరియాణా, హిమాచల్‌ప్రదేశ్, ఉత్తరాఖండ్ రాష్ట్రాలు ఉన్నాయి. దేశ వ్యాప్తంగా అత్యధిక నిరుద్యోగ రేటు 13.7 శాతంతో రాజస్థాన్ తొలి స్థానంలో ఉండగా, 3.2 శాతంతో అతి తక్కువగా గుజరాత్ రాష్ట్రం ఉంది. జాతీయ సగటు 7.2 శాతంతో పోలిస్తే 13 రాష్ట్రాల్లో నిరుద్యోగిత ఎక్కువగా నమోదు కావడం గమనార్హం. మరోపక్క కార్మిక బలగం నుండి మహిళలు దూరంగా వెళుతున్నారు. ఉద్యోగాలు కోల్పోవడం, ఉపాధి అవకాశాలు లేకపోవడంతో వారి నిరుద్యోగ రేటు గణనీయంగా పెరిగింది. స్వయం ఉపాధి రంగాల్లోనూ పురుషులతో పోలిస్తే వారు వెనుకబడి ఉన్నారని ఈ సర్వేలో పేర్కొంది.

25 వరకు ఎడ్‌సెట్ దరఖాస్తు గడువు

లాసెట్‌కు 29 వరకు అవకాశం గడువు తేదీలను పొడిగించిన కన్వీనర్లు

హైదరాబాద్, ఏప్రిల్ 20, ప్రభాతవార్త: రాష్ట్రంలోని ప్రభుత్వ, ప్రైవేటు బీఈడీ కాలేజీల్లో ప్రవేశాల కోసం నిర్వహించే ఎడ్‌సెట్-2023కి దరఖాస్తు చేసుకోవడానికి తుది గడువును పెంచారు. ఎటువంటి అపరాధ రుసుం లేకుండా ఈ నెల 25 వరకు దరఖాస్తులను స్వీకరించనున్నట్టు ఎడ్‌సెట్-2023 కన్వీనర్ ప్రొఫెసర్ ఏ రామకృష్ణ గురువారం ఒక ప్రకటనలో తెలిపారు. డిగ్రీ ఫైనల్ సెమిస్టర్, ఫైనల్ ఇయర్ పరీక్షలు రాసిన వారు ఎడ్‌సెట్‌కు దరఖాస్తు చేసుకోవచ్చని తెలిపారు. పెంచిన గడువును విద్యార్థులు ఉపయోగించుకోవాలని కన్వీనర్ సూచించారు. ఇప్పటి వరకు ఎడ్‌సెట్-2023కి 21,456 దరఖాస్తులు వచ్చాయి.

ఏప్రిల్ 29 వరకు లాసెట్, పీజీ లాసెట్‌కు గడువు

3, 5 సంవత్సరాల లాకోర్సులో.. అలాగే పీజీ లా కోర్సులో ప్రవేశాల కోసం నిర్వహించే లాసెట్-2023, పీజీ లాసెట్-2023 కోర్సుకు దరఖాస్తు చేసుకోవడానికి ఈ నెల 29 వరకు అవకాశం కల్పించినట్టు లాసెట్, పీజీలాసెట్-2023 కన్వీనర్ ప్రొఫెసర్ బి విజయలక్ష్మి గురువారం ఒక ప్రకటనలో తెలిపారు. గతంలో ఉన్న గడువును ఈ నెల 29 వరకు పొడిగించినట్టు తెలిపారు. పొడిగించిన గడువును విద్యార్థులు ఉపయోగించుకోవాలని సూచించారు. రూ. 500 అపరాధ రుసుంతో మే 4 వరకు, రూ. 1000తో మే 8 వరకు, రూ. 2000తో మే 10 వరకు.. రూ. 4000 అపరాధ రుసుంతో మే 12 వరకు దరఖాస్తు చేసుకోవడానికి అవకాశం కల్పించారు. మే 25న పరీక్షను నిర్వహించనున్న సంగతి తెలిసిందే. ఇప్పటి వరకు లాసెట్, పీజీ లాసెట్‌కు 35,072 దరఖాస్తులు వచ్చినట్టు అధికారులు తెలిపారు.

ఎంసెట్‌లో ఇంటర్ మార్కుల వెయిటేజీ రద్దుతో

ప్రభుత్వ కాలేజీ విద్యార్థులకు లాభం

హైదరాబాద్, ఏప్రిల్ 20, ప్రభాతవార్త: తెలంగాణ రాష్ట్ర ప్రభుత్వం ఎంసెట్‌లో ఇంటర్ మార్కుల వెయిటేజీని రద్దు చేయడంతో.. ప్రభుత్వ జూనియర్ కాలేజీల విద్యార్థులకు లాభం జరిగే అవకాశం ఉంది. ఇప్పటి వరకు ఇంటర్‌లోని సబ్జెక్టుల్లో విద్యార్థులు సాధించిన మార్కులకు 25 శాతం వెయిటేజీ ఇవ్వగా.. ఎంసెట్‌లో సాధించిన మార్కులకు 75 శాతం కలిపి ర్యాంకులను ప్రకటించే వారు. అయితే కార్పొరేట్ కాలేజీల్లో చదివే విద్యార్థులకు సాధారణంగా ప్రభుత్వ జూనియర్ కాలేజీల్లో చదివే విద్యార్థుల కంటే ఎక్కువ మార్కులు ఇంటర్‌లో వస్తుంటాయి.. ఇద్దరి ఎంసెట్‌లో ఒకే మార్కులు వచ్చినప్పటికీ ఇంటర్ మార్కుల వెయిటేజీతో కార్పొరేట్ కాలేజీల విద్యార్థులకు ఎంసెట్‌లో మంచి ర్యాంకులు రావడం.. ప్రభుత్వ జూనియర్ కాలేజీ విద్యార్థులకు తక్కువ ర్యాంకులు రావడం జరుగుతోంది. అలాగే ఎంసెట్ ర్యాంకులను నిర్ణయించే క్రమంలో దేశంలోని వివిధ బోర్డులు మార్కులను ప్రకటించడంలో ఆలస్యం కావడంతోపాటు.. ఆయా మార్కులను ఎంసెట్ అధికారులు సేకరించడం కూడా కష్టంగా మారుతోంది. దీంతోపాటు జేఈఈ మెయిన్‌తోపాటు, నీట్‌లోనూ ఇంటర్ మార్కుల వెయిటేజీని రద్దు చేశారు. ఈ నేపథ్యంలో ఎంసెట్‌కు ఇంటర్ మార్కుల వెయిటేజీని రద్దు చేస్తూ విద్యాశాఖ జీవో నంబర్ 18ని ఖజరీ చేసింది. కరోనా నేపథ్యంలో గత మూడు సంవత్సరాలుగా.. 2020, 2021, 2022 ఇంటర్ మార్కుల వెయిటేజీని ఎంసెట్‌లో తొలగించారు.

ఈ యేడాది 2023లో తొలగిస్తూ.. ఇకపై శాశ్వతంగా ఎంసెట్‌లో ఇంటర్ మార్కుల వెయిటేజీని రద్దు చేస్తున్నట్టు ప్రభుత్వం ఉత్తర్వులో స్పష్టం చేసింది. ఇంటర్ మార్కులు సాధించడంలో ప్రభుత్వ జూనియర్ కాలేజీల విద్యార్థులు ప్రైవేటు, కార్పొరేట్ కాలేజీల విద్యార్థుల కంటే వెనుకబడి ఉంటారు. కానీ ఎంసెట్‌లో మార్కులను సాధించే క్రమంలో వారితో పోటీపడే వారు ఎక్కువగానే ఉంటారు. ఇలాంటి వారికి ఎంసెట్‌లో ఇంటర్ వెయిటేజీ మార్కుల కారణంగా మంచి ర్యాంకులు రావడం.. ప్రభుత్వ జూనియర్ కాలేజీల విద్యార్థులకు తక్కువ ర్యాంకులు రావడం ఇప్పటి వరకు జరిగింది. ఇకపై అలాంటిది జరగకుండా కేవలం ఎంసెట్‌లో సాధించిన మార్కుల ఆధారంగానే ర్యాంకులను ప్రకటించే విధానం కాబట్టి.. ప్రైవేటు, కార్పొరేట్ విద్యార్థులకు ప్రభుత్వ జూనియర్ కాలేజీల విద్యార్థులు మంచి పోటీని ఇచ్చే అవకాశం ఉంటుందని విద్యార్థి సంఘాలు, అధ్యాపక సంఘాలు చెబుతున్నాయి.

కొవిడ్ టైంలో ప్రాణాలకు తెగించి పనిచేసినా రోడ్డున పడేశారు

బిజెపి రాష్ట్ర చీఫ్ బండి సంజయ్‌కు గాంధీ ఆసుపత్రి ఔట్‌సోర్సింగ్ సిబ్బంది మొర

ప్రభుత్వంపై ఒత్తిడి తేవాలని కోరుతూ వినతిపత్రం

హైదరాబాద్, ఏప్రిల్ 20, ప్రభాతవార్త: కరోనా సమయంలో ప్రాణాలకు తెగించి పనిచేసిన తమను అన్యాయంగా ఉద్యోగాల నుంచి తొలగించారని పేర్కొంటూ గాంధీ ఆసుపత్రి నాలగవ తరగతి ఔట్‌సోర్సింగ్ సిబ్బంది బిజెపి రాష్ట్ర అధ్యక్షుడు బండి సంజయ్‌కుమార్‌ను కలిసి మొరపెట్టుకున్నారు. గురువారం పార్టీ కార్యాలయానికి వచ్చిన పలువురు సిబ్బంది ఈ మేరకు బండి సంజయ్‌ను కలిసి వినతిపత్రం అందించారు. కొవిడ్ సమయంలో ఏ ఒక్కరూ గాంధీ ఆసుపత్రిలో సేవలందించేందుకు సిద్ధంగా లేని సమయంలో తాము ముందుకు వచ్చి ప్రాణాలకు తెగించి ఉద్యోగాల్లో చేరి సేవలందిచామని పేర్కొన్నారు. అయినప్పటికీ తమ సేవలు అవసరం లేదని చెబుతూ గత నెలాఖరు నుంచి తమను ఉద్యోగాల నుంచి తొలగించేశారని ఆవేదన వ్యక్తం చేశారు. రాష్ట్ర ప్రభుత్వం తీసుకున్న నిర్ణయం వల్ల 244 కుటుంబాలు రోడ్డున పడ్డాయని వాపోయారు. ప్రభుత్వంపై ఒత్తిడి తీసుకుని వచ్చి తమకు న్యాయం చేయాలన్నారు. ఈ విషయంలో సానుకూలంగా స్పందించిన బండి సంజయ్ ఈ విషయాన్ని ప్రభుత్వం దృష్టికి తీసుకుని వెళ్లనున్నట్లు తెలిపారు.

రాహుల్‌గాంధీకి హైకోర్టులో న్యాయం జరుగుతుంది

టిపిసిసి సీనియర్ ఉపాధ్యక్షుడు మల్లు రవి

హైదరాబాద్, ఏప్రిల్ 20, ప్రభాతవార్త: కాంగ్రెస్ అగ్రనేత రాహుల్‌గాంధీకి హైకోర్టులో న్యాయం జరుగుతుందని టిపిసిసి సీనియర్ ఉపాధ్యక్షులు మల్లు రవి అన్నారు. సూరత్ సెసన్ కోర్టులో రాహుల్‌గాంధీ పిటిషన్‌ను తిరస్కరించిన విషయంపై స్పందించారు. మోడి ఇంటిపేరుపై రాహుల్‌గాంధీ చేసిన ప్రసంగంపై పరువు నష్టం దావా కేసులో రెండేళ్ల శిక్ష వేసిన సంగతి తెలిసిందే. ఈ కేసులో సెషన్ కోర్టులో గురువారం రాహుల్‌గాంధీ పిటిషన్‌ను తిరస్కరించారు. అయితే హైకోర్టులో న్యాయం జరుగుతుందన్నారు. న్యాయవ్యవస్థపై తమకు నమ్మకం ఉందన్నారు.

డిఎవి స్కూల్ ఘటనపై పోరాడిన

కాంగ్రెస్ ఎస్సీ లీగల్ వింగ్ వైస్‌చైర్మన్‌కు ఎస్సీ సెల్ చైర్మన్ ప్రీతం అభినందన

హైదరాబాద్, ఏప్రిల్ 20, ప్రభాతవార్త: బంజారాహిల్స్ డిఏవి స్కూల్ నాలుగున్నర రెండు సంవత్సరాల పాపై లైంగిక దాడికి పాల్పడిన ప్రిన్సిపల్ డ్రైవర్‌కి న్యాయస్థానం 20 సంవత్సరాలు జైలు శిక్ష విధించింది. ఈకేసులో కీలక పాత్ర పోషించి తల్లిదండ్రులను ధైర్యంగా ముందుకు నడిపించిన ఎస్సీ సెల్ లీగల్ వింగ్ వైఎస్ చైర్మన్, న్యాయవాది కాంపెల్లి ఉదయ్‌కాంత్‌ను ఎస్సీ విభాగం రాష్ట్ర అధ్యక్షులు నాగరిగారి ప్రీతం అభినందించారు. గాంధీభవన్‌లో నిర్వహించిన కార్యక్రమంలో అభినందనలు తెలిపారు. ఇటువంటి దుర్ఘట నలు పునరుద్దరణ కాకుండా ప్రభుత్వం పూర్తి చర్యలు తీసుకోవాల్సిందిగా ప్రీతం డిమాండ్ చేశారు. ప్రిన్సిపల్ నిర్లక్ష్యం ఉన్నప్పటికీ కోర్టు క్లీన్‌చీట్ ఇవ్వడం బాధకరం అన్నారు. ఇందులో ప్రాసిక్యూషన్ వైఫల్యం ఉందని చెప్పి కుటుంబానికి సరైన న్యాయం చేయాలని ప్రిన్సిపల్ కూడా శిక్షించాలని డిమాండ్ చేశారు. ఇటువంటి దుర్ఘటనపై వివక్ష చూపించడం వల్ల న్యాయస్థా నాలపై నమ్మకం కోల్పోతారన్నారు. బతికి ఉండాలంటే హైకోర్టు జోక్యం చేసుకుని ఆ కుటుంబాలను తగు న్యాయం చేయాలని డిమాండ్ చేశారు.

కేంద్ర సర్వీసుల్లోకి ఎస్సీ సంక్షేమ కమిషనర్ యోగితా

హైదరాబాద్, ఏప్రిల్ 20, ప్రభాతవార్త: తెలంగాణ ఎస్సీ సంక్షేమ శాఖ కమిషనర్‌గా పనిచేస్తున్న యోగితారాణా కేంద్ర సర్వీసులకు వెళ్లనున్నారు. కేంద్ర వ్యవసాయ, రైతు సంక్షేమ మంత్రిత్వ శాఖ జాయింట్ సెక్రటరీగా బాధ్యతలు చేపట్టనున్నారు. ఈ మేరకు కేంద్ర నియామకాల కమిటీ ఉత్తర్వులు జారీ చేసింది. 2003 బ్యాచ్‌కు చెందిన ఐఏఎస్ అధికారిణి యోగితారాణా గతంల వైద్య, ఆరోగ్య, కుటుంబ సంక్షేమ శాఖ కమిషనర్‌గాను, నిజామాబాద్, హైదరాబాద్ జిల్లాలకు కలెక్టరుగా పనిచేశారు. ఉమ్మడి ఆంధ్రప్రదేశ్ రాష్ట్రంలోని విశాఖపట్నంలో ఐఏఎస్ శిక్షణ పూర్తి చేశారు. అనంతరం భద్రాచలం సబ్ కలెక్టరు, రంపచోడవరం సమగ్ర గిరిజనాభివృద్ధి సంస్థ (ఐటీడీఏ) ప్రాజెక్టు అధికారిగా బాధ్యతలు నిర్వర్తించారు. జమ్మూ రాష్ట్రానికి చెందిన యోగితారాణా భర్త మాణిక్కరాజ్ కణ్ణన్ కూడా ప్రస్తుతం కేంద్ర సర్వీసుల్లో విధులు నిర్వహిస్తున్నారు. 2017 సంవత్సరంలో సంగారెడ్డి కలెక్టరు, అనంతరం తెలంగాణ అదనపు ఎన్నికల అధికారిగా పనిచేశారు.

సమావేశంలో మాట్లాడుతున్న సిపిఐ జాతీయ నాయకుడు వెంకటరెడ్డి

బిజెపి హటావో దేశ్‌కి బచావో

రాజ్యాంగాన్ని విస్మరిస్తోన్న కేంద్ర ప్రభుత్వం

మత రాజకీయాలను తిప్పికొడదాం: చాడ వెంకటరెడ్డి

కోహెడ, ఏప్రిల్ 20, ప్రభాతవార్త : బిజెపి హటావో దేశ్‌కి బచావో..కేంద్ర ప్రభుత్వం రాజ్యాం గాన్ని విస్మరిస్తున్నదని మతం పేరుతో పబ్బం గడుపుకుంటూ రాజకీయాలు చేస్తుందని సీపీఐ జాతీయ కార్యవర్గ సభ్యుడు చాడ వెంటకరెడ్డి అన్నారు. పల్లె పల్లెకు సీపీఐ అనే నినాదంతో ప్రజాచైతన్య యాత్ర 5వరోజు కోహెడ మండలానికి చేరుకుంది. కోహెడ మండల కేంద్రంలోని హైస్కూల్ నుంచి అంబేద్కర్ చౌరస్తా వరకు పార్టీ శ్రేణులు, ప్రజలు డప్పు చప్పుళ్లతో పాద యాత్రకు ఘన స్వాగతం పలికారు. ఈ సందర్భంగా ఏర్పాటు చేసిన సమావేశంలో అయన మాట్లాడుతూ కేంద్రంలోని నరేంద్రమోడీ సర్కారు ధరలు విపరీతంగా పెంచి పేదల బతుకులు విచ్ఛిన్నం చేస్తున్నదని కేంద్ర సర్కారును గద్దె దించాలన్నారు. కేంద్ర సర్కారు ప్రభుత్వరంగ సంస్థలను అదాని లాంటి బడా బాబులకు అమ్మడమే పనిగా పెట్టుకుందన్నారు. కేంద్రంలో మోడీ సర్కారు ఎన్నికల సందర్భంగా ఇచ్చిన హామీలను నెరవే

విశాఖ ఉక్కు బిడ్డింగ్‌లో పాల్గొనకుండా సిఎం కెసిఆర్ పారిపోయారు

బిజెపి రాష్ట్ర అధ్యక్షుడు బండి సంజయ్

ప్రభాతవార్త ప్రధాన ప్రతినిధి, హైదరాబాద్, ఏప్రిల్ 20: విశాఖ ఉక్కు బిడ్డింగ్‌లో పాల్గొనకుండా సిఎం కెసిఆర్ పోరిపోయారని బిజెపి తెలంగాణ రాష్ట్ర అధ్యక్షుడు బండి సంజయ్ ఎద్దేవా చేశారు. బయ్యారం ఉక్కు,నిజాం షుగర్స్,రేయాన్ ఫ్యాక్టరీ పునరుద్ధరణ పైనా కెసిఆర్ మాట తప్పారని విమర్శించారు. కెసిఆర్ చెప్పేవన్నీ కోతలేనని మరోసారి తేలిపోయిందన్నారు. కెసిఆర్‌ను చూసి దేశమంతా నవ్వుకుంటోందన్నారు. కాంగ్రెస్,బిఆర్ఎస్ రెండు పార్టీలు ఒక్కటేనని బండి సంజయ్ ఆరోపించారు.

ఈనెల 23న జరిగే చేవెళ్ల సభను విజయవంతం చేయాలని పార్టీ కార్యకర్తలు,ప్రజలను కోరారు. చేవేళ్ల సభకు 'విజయ సంకల్ప సభ'గా నామకరణం చేసినట్లు చెప్పారు. వర్కింగ్ క్యాపిటల్,ముడిసరుకు కోసం విశాఖ ఉక్కు ఎక్స్‌ప్రెషన్ ఆఫ్ ఇంట్రెస్ట్(ఈవోఐ) బిడ్ల దాఖలుకు గురువారంతో గడువు ముగిసింది. మొత్తం 29 సంస్థలు ఆసక్తి వ్యక్తం చేసినట్లు సమాచారం. ఏడు విదేశీ సంస్థలు ఈవోఐ దాఖలు చేశాయని కార్మిక సంఘం నేత అయోధ్యరామ్ తెలిపారు.

ఏపీ,తెలంగాణ ప్రభుత్వాలు ఆసక్తి చూపినట్లు సమాచారం లేదన్నారు. ఎన్ఎండిసి వంటివి కూడా ఈవోఐ దాఖలు చేయలేదని అయోధ్యరామ్ వెల్లడించారు. తొలుత నిర్దేశించిన షెడ్యూల్ ప్రకారం... శనివారంతో గడువు ముగిసినప్పటికీ ఆర్ఐఎన్ఎల్ మరో ఐదు రోజులు (గురువారం వరకు) గడువు పొడిగించింది. దీంతో గురువారం మధ్యాహ్నం 3 గంటలకు బిడ్డింగ్ గడువు ముగిసింది.

కల్యాణలక్ష్మికి రూ.2 వేల కోట్లు విడుదల

హైదరాబాద్, ఏప్రిల్ 20, ప్రభాతవార్త: పేదింటి ఆడపిల్లల పెళ్లిళ్ల నిమిత్తం ప్రతిష్టాత్మకంగా అమలు చేస్తున్న కల్యాణ లక్ష్మి, షాదీముబారక్ పథకాలకు 2 వేల కోట్ల రూపాయలను తెలంగాణ సర్కార్ విడుదల చేసింది. ప్రస్తుత 2023-24 వార్షిక అంచనా బడ్జెట్‌లో కల్యాణ లక్ష్మి పథకానికి 2 వేల కోట్ల రూపాయల మేర కేటాయింపులు చేసింది. గత ఏడాది కంటే ఈ సారి కల్యాణ లక్ష్మి పథకానికి అదనంగా 150 కోట్ల రూపాయలను కేటాయించింది. గత ఏడాది ఈ పథకానికి 1,850 కోటన రూపాయలను కేటాయించగా, ప్రస్తుత ఆర్థిక సంవత్సరంలో 2 వేల రూపాయల చొప్పున కేటాయింపులు జరిపింది. అయితే ఈ మొత్తాన్నంతటినీ ఒకే పద్దులో ప్రభుత్వం విడుదల చేసింది. ఈ మొత్తం నిధులను మొదటి త్రైమాసికం విడతలోనే విడుదల చేస్తూ ఉత్తర్వులు జారీ చేసింది. కల్యాణ లక్ష్మి, షాదీముబాకర్ పథకం కింద ఈ ఏడాది జనవరి నెల వరకూ మ ఒత్తం 12,469 మంది ఆడపిల్లలకు 10,410 కోట్ల రూపాయల మేర ఆర్థిక సహాయం అందించింది.

ప్రీతి హత్యకేసు.. సైఫ్‌కి బెయిల్ మంజూరు

వరంగల్ క్రైం, ప్రభాతవార్త: కాకతీయ వైద్య కళాశాల పీజీ విద్యార్థిని డాక్టర్ ప్రీతి హత్య కేసులో నిందితుడు సీనియర్ విద్యార్థి డాక్టర్ సైఫ్‌కి ఎస్సీ, ఎస్టీ కోర్టు జడ్జీ సత్యేంద్ర షరతులతో కూడిన బెయిల్ మంజూరు చేశారు. 60 రోజుల జ్యుడీషియల్ రిమాండ్ బుధవారం నాటికి 58 రోజులు అవుతున్న సందర్భంగా నిందితుడి తరపు న్యాయవాదులు కోర్టు ఎదుట వాదనలు విన్పించారు. వాదనల అనంతరం కోర్టు సైఫ్‌కి బెయిల్ మంజూరు చేసింది. అయితే చార్జ్ షీట్ దాఖలు చేసేనాటికి లేదా 16 వారాల వరకు ప్రతి శుక్రవారం మధ్యాహ్నం 12 నుంచి 2 గంటల మధ్య సంబందిత విచారణ అధికారి ఎదుట హాజరు కావాలని షరతు విధించింది. వ్యక్తిగతంగా రూ.10వేల బాండ్, ఇద్దరు జమానత్‌దారుల పూచికత్తుపై బెయిల్ మంజూరు చేసింది. ఈ కేసులో సాక్షులపై కానీ, మృతురాలి కుటుంబ సభ్యులపై కానీ ఎలాంటి బెదిరింపులకు పాల్పడకూడదని, నిభంధనలను ఉల్లంఘించిన పక్షంలో ప్రాసిక్యూషన్ వారికి బెయిల్ రద్దు కోరే అవకాశం ఇస్తూ కోర్టు ఆదేశించింది.

సమాజంలో నిష్కల్మషమైన సేవలందించేది పాత్రికేయులే

- ఎమ్మెల్సీ సిరికొండ మధుసూదనాచారి
- ఘనంగా ప్రింట్-ఎలక్ట్రానిక్ మీడియా విశిష్ట, ఉత్తమ పాత్రికేయ అవార్డ్-2023 ప్రదానోత్సవం

ప్రింట్, ఎలక్ట్రానిక్ మీడియా అవార్డు గ్రహీతలతో మధుసూదనాచారి, బండారు సుబ్బారావు, భీమ్‌రెడ్డి, ఆమని, మహ్మద్‌రఫీ, దామోదర్‌గుప్తా తదితరులు

హైదరాబాద్ (రవీంద్రభారతి), ఏప్రిల్ 20, ప్రభాతవార్త : నేటి ఆధునిక సాంకేతికయుగంలో సమాజహితాన్ని కాంక్షించి ప్రతిఫలాన్ని ఆశించకుండా సేవచేసే వారుండేది గొప్ప సమాజంగా ఫరిడవిల్లుతుందని, అందుకు అక్షరాల నిజమనే దానికి తార్కాణం పాత్రికేయులేనని, సమా జంలో నిష్కల్మషమైన సేవలందించేది పత్రికారంగం, పాత్రికేయులేనని తెలంగాణ తొలి శాసనసభాపతి, ఎమ్మెల్సీ సిరికొండ మధుసూదనాచారి అన్నారు. నందమూరి తారక రామారావు స్ఫూర్తి, కసితోనే ఆయనతో కలిసి రాజకీయరంగంలోకి వచ్చానని, నేడు ఈ స్థాయికి చేరుకున్నానని ఆయన స్పష్టం చేశారు.

తెలంగాణ ప్రభుత్వం భాషా సాంస్కృతిక శాఖ, సీల్‌వెల్ కార్పొరేషన్, శృతిలయ ఆర్ట్స్ అకాడమీ సంయుక్త ఆధ్వర్యంలో రవీంద్రభారతి ప్రధాన మందిరంలో ప్రముఖ గాయని ఆమని, వర్ధమాన గాయకుల సీల్‌వెల్ సినీసుస్వరాల తెలుగు, హిందీ సినీ మెగా మ్యూజికల్ నైట్; ప్రింట్ అండ్ ఎలక్ట్రానిక్ మీడియా అవార్డ్స్ వైభవోపేతంగా నిర్వహించారు. బండారు సుబ్బారావు అధ్యక్షోపన్యాసంలో గత కొన్ని సంవత్సరాలుగా వివిధరంగాలతోపాటు మీడియా ప్రముఖులను వారి సేవలకు గుర్తింపు ప్రోత్సాహకంగా అవార్డులు అందజేస్తున్నామని గుర్తుచేస్తూ అవార్డు గ్రహీతలైన ప్రింట్, ఎలక్ట్రానిక్ జర్నలిస్తులను, బిరుదుల గ్రహీతలను అభినందించారు.

ఈ కార్యక్రమానికి ముఖ్య అతిథిగా హాజరైన ఎమ్మెల్సీ సిరి కొండ మధుసూదనాచారి విశిష్ట అతిథులు తెలంగాణ పోలీస్ హౌసింగ్ కార్పొరేషన్ ఛైర్మన్ కోలేటి దామోదర్‌గుప్తా, సీల్‌వెల్ అధినేత బండారు సుబ్బారావు, శృతిలయ అధినేత డా. బి.భీంరెడ్డి, కార్యదర్శి ఆమని, డా. మహ్మద్‌రఫీ, దైవజ్ఞశర్మ, గౌరవ అతిథులు యలమంచిలి జగదీష్, రాజగోపాల్, జితేంద్ర, జి.చంద్రశేఖర్, డా. కె.భోగరాజు తదితరులతో కలిసి ప్రింట్ అండ్ ఎలక్ట్రానిక్ మీడియా ప్రముఖ జర్నలిస్టులు సిహెచ్.సుశీల్‌కుమార్‌కు శృతిలయ-సీల్‌వెల్ విశిష్ట పాత్రికేయ జీవనసాఫల్య పురస్కారం; ఉమాసుధీర్, డి.శ్రీనివాసరావు, స్వప్న, ఇస్మాయిల్, సుభాషిణి, కల్యాణిలకు శృతిలయ- సీల్‌వెల్ విశిష్ట పాత్రికేయ శిరోమణి; స్వర్లడెబొరా, మంజూష, కళశ్రీనివాసరావు, దేవి ప్రియాంకలకు శృతి లయ-సీల్‌వెల్ ఉత్తమ పాత్రికేయ పురస్కా రాలను, ప్రముఖ సీనియర్ సినీనే పథ్యగాయని బి.రమ ణకు రజత కిరీటంతో స్వరరమణి బిరుదు ప్రదానం చేశారు.

సభకుముందు, సభానంతరం నవరసగాయని ఆమని నేతృత్వంలో సీల్‌వెల్ సినీసుస్వరాల శీర్షికన ప్రముఖ వర్ధమాన గాయకులతో తెలుగు హిందీ మ్యూజికల్ నైట్ విచ్చేసిన అశేష ఔత్సాహిక ప్రేక్షకులకు వీనులవిందుచేసి ఎంతగానో ఆకట్టుకున్నాయి.

ఢిల్లీ బౌలర్ల దెబ్బకు కెకెఆర్ ఆలౌట్

128 పరుగుల లక్ష్యంతో ఢిల్లీకి ధీమా

న్యూఢిల్లీ, ఏప్రిల్ 20 : ఐపిఎల్ 2023 సీజన్‌లో 28వ మ్యాచ్‌గా జరిగిన కోల్‌కత్తా నైట్‌రైడర్స్, ఢిల్లీ కేపిటల్స్ జట్లమధ్యపోరులో ఢిల్లీ జట్టు బౌలింగ్‌కు కెకెఆర్ బ్యాటర్లు బెంబేలెత్తిపోయారు. కేవలం 127 పరుగులకే ఆలౌట్ అయ్యారు. మ్యాచ్‌కు ముందు వర్షం రావడంతో కొంతమేర ఆలశ్యంగా మొదలయింది. మ్యాచ్‌లో టాస్ గెలిచిన ఢిల్లీ కెప్టెన్ డేవిడ్ వార్నర్ ఫీల్డింగ్ నంచుకున్నాడు. బ్యాటింగ్‌ప్రారంభించిన కోల్‌కత్తా నైట్‌రైడర్స్‌టీమ్‌కి పవర్‌ప్లేలోనే ఊహించని షాక్‌లు ఎదురయ్యాయి. ఓపెనర్ లిట్టన్‌దాస్ నాలుగు, కెప్టెన్ నితీష్‌రాణా నాలుగు పరుగులతోను, వెంకటేశ్ అయ్యర్ అసలు పరుగులే చేయకుండా ఔట్ అయ్యారు. తర్వాత వచ్చిన మన్‌దీప్‌సింగ్ 12, రింకూసింగ్ ఆరు సునీల్‌నరైన్ నాలుగు పరుగులకే పరిమితం అయి ఫాన్స్‌కు నిరాశ మిగిల్చారు. ఢిల్లీ బౌలర్లకి ఎదురునిలవలేకపోయారు .కానీ మొదటినుంచి ఓపెనర్ జేసన్‌రాయ్‌మాత్రం వ్యూహాత్మకంగా ఆడుతూ 15వ ఓవర్‌వరకూ తన వికెట్‌ని కాపాడుకున్నాడు. టీమ్‌స్కోరు 93 వద్ద జేసన్‌రాయ్ ఏడో వికెట్‌గా ఔట్ఖ అయ్యాడు. ఇక ఆండ్రీ రస్సెల్ బ్యాట్ అందుకున్నాడు. లోయర్ ఆర్డర్ బ్యాటర్లు అనుకుల్‌రాయ్, ఉమేష్‌యాదవ్ మూడుపరుగులతోను, వరుణ్‌చక్రవర్తి ఒకే ఒక్కపరుగుతో వెనుదిరిగారు. అప్పటికీ కోల్‌కత్తా టీమ్ స్కోరు 100 దాటింది. కానీ చివరి ఓవర్‌వరకూ గేర్ మార్చలేకపోయాడు. చివరి ఓవర్‌వేసిన ముకేష్‌కుమార్ బౌలింగ్‌లో హ్యాట్రిక్ సిక్సర్లుకొట్టిన రసెల్ మొత్తం 19 పరుగులుచేసాడు. దాంతో కోల్‌కత్తా కనీసం 127 పరుగులైనా చేయగలిగి ఢిల్లీకేపిటల్స్‌కు 128 పరుగుల లక్ష్యం విధించింది. స్కోరు 13.3 ఓవర్లలో నాలుగు వికెట్ల నష్టానికి 93 పరుగులు చేసిన ఢిల్లీ కేపిటల్స్ విజయాన్ని సాధిస్తామన్న ధీమాతో ఉంది. వార్నర్‌సేన ఆచితూచి ఆడుతూ బ్యాట్ ఝుళిపిస్తోంది. విజయావకాశాలను మెరుగు పరుచుకుంటూ ఢిల్లీకేపిటల్స్ 15బంతుల్లో కేవలం 13పరుగుల సాధించాల్సి ఉండటంతో బ్యాటర్లు అక్సర్‌పటేల్, లలిత్‌యాదవ్‌లు విజయంవైపు జట్టునునడిపిస్తున్నారు.

పిఎస్ఎల్‌వి సి-55 రాకెట్ ప్రయోగానికి సర్వం సిద్ధం

కోర్ అలాన్ తరహాలో 16వ ప్రయోగం

ఇది పరిశోధనాత్మక ఉపయోగ రాకెట్ ప్రయోగం

నేటి మధ్యాహ్నం నుంచి కౌంట్‌డౌన్

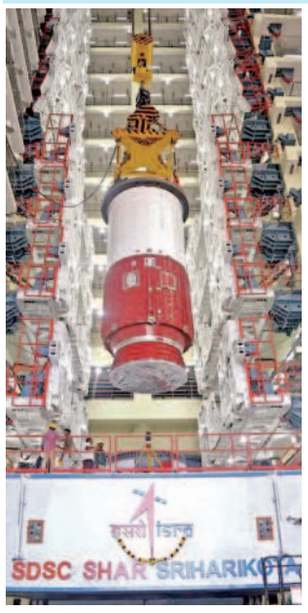

శ్రీహరికోట (తడ), ఏప్రిల్ 20 ప్రభాతవార్త: భారత అంతరిక్ష పరిశోధన సంస్థ రాకెట్ల అనుసంధానంలో సమాంతర ఇంటిగ్రేషన్ ప్రక్రియ ప్రారం భించిన తర్వాత తొలి రాకెట్ ప్రయోగానికి సిద్ధ మైంది. తిరుపతి జిల్లా శ్రీహరికోటలోని సతీష్ ధవన్ అంతరిక్ష కేంద్రం ఇందుకు వేదికయ్యింది. షార్‌లోని ఫస్ట్ లాంచ్ ప్యాడ్ నుంచి ఈ నెల 22న మధ్యాహ్నం 2.19 గంటలకు పిఎస్ఎల్‌వి సి-55 రాకెట్‌ను ప్రయోగిస్తున్నారు. ఇందుకు సంబంధించి శుక్రవారం మధ్యాహ్నం 12.49 గంటలకు కౌంట్ డౌన్ ప్రారంభించనున్నారు. గురువారం షార్‌లో లాంచ్ రిహార్సల్స్ వంటివి విజయవంతంగా పూర్తి చేశారు. సింగపూర్ ఉపగ్రహాల ప్రయోగం కారణంగా ఆ దేశానికి చెందిన శాస్త్రవేత్తలు, ఇస్రో శాస్త్రవేత్తలు షార్‌లో ఉండి ఈ రాకెట్ ప్రయోగ ఏర్పాట్లలో పాలుపంచుకుంటున్నారు. శ్రీహరికోట నుంచి పదేపదే రాకెట్లు ప్రయోగించుకోవడానికి సమాంతర ఇంటిగ్రేషన్ ప్రక్రియను ప్రస్తుతం మొదలుపెట్టారు.

మునుపటి ప్రయోగాల మాదిరి కాకుండా పిఎస్ ఎల్‌వి రాకెట్‌లోని వివిధ దశలను అనుసంధానం చేసి ఏకీకృతం చేయడానికి ఉపయోగించిన ప్యారలల్ ఇంటిగ్రేషన్ ప్రాసెస్ పిఎస్ఎల్‌వి సి-55 నుంచే కొనసాగుతోంది. పిఎస్ఎల్‌వి ఇంటిగ్రేషన్ ఫెసిలిటి అనే నూతన అనుసంధాన భవనాన్ని షార్‌లో నిర్మించారు. అక్కడ రాకెట్‌లోని మొదటి మరియు రెండవ దశలను అనుసంధానం చేశారు. గతంలో ఈరాకెట్‌లోని నాలుగు దశలు రాకెట్ ప్రయోగ వేదిక మీదే మొబైల్ సర్వీస్ టవర్ సహాయంతో అనుసంధానం చేసేవారు. ఇప్పుడు రెండు దశలు వేరేచోట అమర్చి మొబైల్ లాంచ్ ఫెడస్టల్‌పై ఏకీకృతం చేశారు. పిఐఎఫ్‌లో తొలి రెండు దశలు అనుసంధానింపబడే సమయాన మొదటి ప్రయోగ వేదికపై ఇతర సాంకేతిక కార్యక్రమాలను నిర్వహించుకొని రాకెట్‌ను వడివడిగా సిద్ధం చేశారు. ఈ దశలను పిఐఎఫ్ నుంచి రైలుపట్టాలపై మొదటి ప్రయోగ వేదికకు చేర్చారు. అనంతరం మూడు, నాలుగు దశల మాడ్యూల్‌ను అమర్చి చివరిగా హీట్ షీల్డ్‌ను బిగించారు. ఈ కారణంగా రాకెట్ అనుసంధానం సమయం బాగా తగ్గింది. ఈ తరహా ప్రయోగాలు పిఎస్ఎల్‌వి రాకెట్ల ప్రయోగాల సంఖ్య పెరగడానికి మార్గం చూపించింది.

ఉపగ్రహాలు ఇవే

సింగపూర్ దేశానికి చెందిన టెలియోస్-2 ఉపగ్రహం సింగపూర్ ప్రభుత్వ విభాగం డిఫెన్స్ సైన్స్ అండ్ టెక్నాలజీ ఏజన్సీ మరియు సింగపూర్ టెక్నాలజీస్ ఇంజనీరింగ్ లిమిటెడ్‌ల సమష్టి భాగస్వామ్యంతో అభివృద్ధి చేయబడింది. సింగపూర్ ప్రభుత్వంలోని వివిధ విభాగాల యొక్క ఉపగ్రహ చిత్రాల అవసరాలను టెలియోస్-2 తీరుస్తుంది. ఈ ఉపగ్రహంలో ఒక సింథటిక్ ఎపార్చర్ రాడార్ (ఎస్ఎఆర్) అనే ఉపకరణాన్ని అమర్చారు. అన్ని వాతావరణ స్థితులలో పగలు రాత్రి తేడాలేకుండా ఈ ఉపగ్రహం సేవలను అందిస్తుందని అక్కడి శాస్త్రవేత్తలు తెలిపారు. ఒక మీటరు పూర్తి పోలార్ రిమెట్రిక్ రిజల్యూషన్‌లో ఛాయాచిత్రాలను ఈ ఉపగ్రహం అందించే సామర్థ్యం కలిగి ఉంది. ఈ ఉపగ్రహం బరువు 741 కిలోలు. లుమిలైట్-4 అనే ఉపగ్రహం సింగపూర్‌కు చెందిన ఏజన్సీ ఫర్ సైన్స్ టెక్నాలజీ అండ్ రీసెర్చ్ మరియు నేషనల్ యూనివర్శిటీ ఆఫ్ శాటిలైట్ టెక్నాలజీ మరియు రీసెర్చ్ సెంటర్‌ల సమష్టి భాగస్వామ్యంతో అభివృద్ధి చేయబడింది. హై పర్‌ఫార్మెన్స్ సాంకేతిక ప్రదర్శన కోసం ఈ ఉపగ్రహాన్ని రూపొందించారు. సింగపూర్‌లోని ఈ-నావిగేషన్ సముద్ర భద్రతలను పెంపొందించడం మరియు ప్రపంచ షిప్పింగ్ కమ్యూనిటీకి ప్రయోజనం చేకూర్చడం లక్ష్యంగా ఈ ఉపగ్రహం పనిచేస్తుంది. ఇది 16 కిలోల బరువు ఉన్న ఉపగ్రహం. న్యూ స్పేస్ ఇండియా లిమిటెడ్ ద్వారా ఇస్రో జరుపుతున్న వాణిజ్య రాకెట్ ప్రయోగం కావడంతో పిఎస్ఎల్‌వి సి-55ను కమర్షియల్ ప్రయోగంగా చెప్తున్నారు. ఈ రెండు వాణిజ్య ఉపగ్రహాలతో పాటు పిఎస్ఎల్‌వి ఆర్బిటల్ ఎక్స్‌పెరిమెంటల్ మాడ్యూల్ (పిఓఇఎం)ను కూడా ఈ రాకెట్ ద్వారా ప్రయోగిస్తున్నారు. ఇది అంతరిక్షంలోని ఒక పరిశోధనాత్మక ఉపకరణంగా శాస్త్రవేత్తలు పరీక్షించే అవకాశం ఉంది. పిఎస్ఎల్‌వి సిరీస్‌లో ఈ ప్రయోగం 57వది కాగా, స్ట్రాపాన్ బూస్టర్లు లేకుండా కోర్ అలాన్ తరహాలో రూపొందించిన 16వ ప్రయోగంగా శాస్త్రవేత్తలు తెలిపారు. తక్కువ బరువు ఉన్న ఉపగ్రహాలను అంతరిక్షంలోకి మోసుకెళ్లేటప్పుడు కోర్ అలాన్ తరహా పిఎస్ఎల్‌విలను ఇస్రో తయారు చేస్తోంది.

పేదరికం లేని సమాజాన్ని చూడటమే చంద్రబాబు లక్ష్యం

- ఎన్టీఆర్ భవన్‌లో నిర్వహించిన జన్మదిన వేడుకల్లో కాసాని జ్ఞానేశ్వర్
- చంద్రబాబు జీవితచరిత్ర ఆధారంగా లోకనాయకుడు సినిమా

ప్రభాతవార్త ప్రధాన ప్రతినిధి, హైదరాబాద్, ఏప్రిల్ 20: లీడర్ అనే వ్యక్తికి నిష్ట,నిబద్ధత ఉండాలని, ఇవి చంద్రబాబులో ఉన్నాయని తెలంగాణ తెలుగుదేశం పార్టీ రాష్ట్ర అధ్యక్షులు కాసాని జ్ఞానేశ్వర్ పేర్కొన్నారు. తెలుగుదేశం పార్టీ జాతీయ అధ్యక్షులు నారా చంద్రబాబునాయుడు జన్మదిన వేడుకలు గురువారం హైదరాబాద్‌లో ఎన్టీఆర్ ట్రస్ట్ భవన్‌లో ఘనంగా జరిగాయి. ముందుగా తెలుగుదేశం పార్టీ వ్యవస్థాపకులు ఎన్టీఆర్ విగ్రహానికి పుష్పాలను అర్పించి నివాళులు అర్పించారు. తదనంతరం తెలంగాణ తెలుగుదేశం పార్టీ రాష్ట్ర అధ్యక్షులు కాసాని జ్ఞానేశ్వర్ ఎన్టీఆర్ ట్రస్ ఆధ్వర్యంలో నిర్వహించిన రక్తదాన శిబిరాన్ని ప్రారంభించారు. అనంతరం కేక్‌ను కట్ చేసి శుభాకాంక్షలు తెలిపారు. ఈ సందర్భంగా కాసాని మాట్లాడుతూ.... ప్రజలకు సేవ చేయడానికి తెలుగుదేశం పార్టీ అధికారంలోకి రావాలని చంద్రబాబు నిరంతరం యువకునిలా పనిచేస్తున్నారని అన్నారు. ప్రతి రోజు ఉదయం ఆంధ్రప్రదేశ్,తెలంగాణ రాష్ట్రాలలో ఏమి చేస్తే బాగుంటుందో అనే అంశాలపై టెలికాన్ఫరెన్స్‌ను చంద్రబాబు నిర్వహిస్తున్నారని తెలిపారు.

కొత్త కొత్త విధానాలను,వ్యక్తులను ప్రజలకు ఏ విధంగా అందించాలో ఆయన నిరంతరం ఆలోచిస్తూ పని చేస్తున్నారని పేర్కొన్నారు. చంద్రబాబు ప్రధానమైన ఆలోచన ప్రతి బీదవాడు కోటీశ్వరుడు కావాలనేదే ఆయన కల,పేదవాడు కోటీశ్వరుడు ఎలా అవుతాడు అనేదానిపై పార్టీ నేతలకు వివరిస్తున్నారని తెలిపారు. గతంలో విజన్ 2020ని ప్రవేశపెట్టి దానని అమలు చేసి చూపించిన నాయకుడు చంద్రబాబు అని, చంద్రబాబు దేశం కోసం, తెలుగు రాష్ట్రాల కోసం చేసే అభివృద్ధి,సంక్షేమ విజన్‌ను, చంద్రబాబు నినాదాన్ని మనమందరం తప్పక నిలబెట్టాల్సిన అవసర ఉందన్నారు. పేదవాడు కోటీశ్వరుడు అయ్యే వరకు నిద్రపోనని చంద్రబాబు చెప్పారని, చంద్రబాబు తీసుకుంటున్న ఈ విధానాన్ని దిగ్విజయడం చేయడమే ఆయనకు ఇచ్చే కానుక అని అన్నారు. బీదవారిని కోటీశ్వర్లను చేయడమనే చంద్రబాబు విధానం ఎంతో నూతనమైందని, ప్రపంచంలో ఎవరూ చేయని పనిని చంద్రబాబు చేయబోతున్నారని, దీనిని ప్రజల్లోకి తీసుకెళ్లాలని ఆయన పార్టీ శ్రేణులకు పిలుపునిచ్చారు. పొలిట్యూరో సభ్యుడు రావుల చంద్రశేఖర్‌రెడ్డి మాట్లాడుతూ ఏప్రిల్‌లో 5వ తేదన బాబు జగ్జీవన్ రామ్, 11వ తేదనీ జ్యోతిరావు పూలె, 14న బిఆర్ అంబేడ్కర్ జయంతి కార్యక్రమాలను జరుపుకున్నామని, మన నాయకుడు చంద్రబాబు పుట్టిన రోజును 20వ తేదీన జరుపుకుంటున్నామని, ఆ మహనీయుల స్ఫూర్తితో చంద్రబాబు పని చేస్తున్నారని పేర్కొన్నారు. పేదరికం లేని సమాజాన్ని చూడటమే చంద్రబాబు ఆలోచనపై ఒక విధాన పత్రాన్ని విడుదల చేయబోతున్నామన్నారు. తెలుగుదేశం జాతీయ అధికార ప్రతినిధి తిరునగరి జ్యోత్న, పార్టీ ప్రధాన కార్యదర్శి జక్కిలి ఐలయ్య యాదవ్, తెలుగు యువత రాష్ట్ర అధ్యక్షులు పొగాకు జయరామ్ చందర్, సీనియర్ నేత సామ భూపాల్‌రెడ్డి, మహిళా నాయకురాలు షకీలారెడ్డి మాట్లాడారు. ఈ సందర్భంగా పార్టీ మడియా కమిటీ చైర్మన్ ప్రకాశ్‌రెడ్డి, మీడియా కోఆర్డినేటర్ బియ్యాని సురేశ్ పార్టీ అనుబంధ సంఘాల నేతలు, పార్టీ శ్రేణులు పెద్ద ఎత్తున పాల్గొన్నారు.

సందర్భంగా ఆయన జీవిత చరిత్ర ఆధారంగా త్వరలో సినిమా తెరకెక్కనుంది. లోక నాయకుడు పేరుతో ఈ సినిమాను దర్శకుడు కిరణ్‌కుమార్ నిర్మిస్తున్నారు. చంద్రబాబునాయుడు జన్మదినం సందర్భంగా ఆయన బయోగ్రఫీ సినిమా ట్రైలర్‌ను గురువారం తెలంగాణ తెలుగుదేశం పార్టీ అధ్యక్షులు కాసాని జ్ఞానేశ్వర్ విడుదల చేశారు. ఈ కార్యక్రమంలో దర్శకుడు కిరణ్‌కుమార్, టిడిపి రాష్ట్ర నాయకులు కాసాని వీరేశ్, బండారి వెంకటేశ్, టిటిడిపి రాష్ట్ర మీడియా కోఆర్డినేటర్ బియ్యని సురేష్, కాసాని సాయి తదితరులు పాల్గొన్నారు.

గురువారం హైదరాబాద్‌లోని ఎన్టీఆర్ ట్రస్ట్ భవన్‌లో మాజీ ముఖ్యమంత్రి చంద్రబాబునాయుడు జన్మదిన వేడుకల్లో కేక్ కట్ చేస్తున్న టిటిడిపి అధ్యక్షుడు కాసాని జ్ఞానేశ్వర్ ముదిరాజ్, రావుల చంద్రశేఖర్, ఐలయ్య, కాసాని వీరేశ్ తదితరులు

ఇంద్రవెల్లి అమరవీరులకు ఘనంగా నివాళులు

- గోండ్‌గూడ నుండి అమరవీరుల స్తూపం వరకు డోలు, తుడుం, కలికొమ్ వాయిస్తూ ర్యాలీ
- గిరిజనుల సభలో సిఎం కెసిఆర్‌పై మండిపడిన వైఎస్సార్‌టిపి అధ్యక్షురాలు షర్మిల

గిరిజన అమరులకు నివాళులర్పించిన వైఎస్ షర్మిల తదితరులు

ఉమ్మడి ఆదిలాబాద్ బ్యూరో, ప్రభాతవార్త: ఆదివాసీ గిరిజనుల స్వేచ్ఛ కోసం, భూమి విముక్తి కోసం పోరాడి అమరులైన గిరిజన అమరవీరులకు గురువారం ఆదివాసీ గిరిజనులు ఘనంగా నివాళులర్పించారు. గత కొన్నేళ్లుగా కొనసాగిన పోలీసుల ఆంక్షలు తెలంగాణ ప్రభుత్వం వచ్చిన తర్వాత పూర్తిగా ఎత్తివేయడంతో గిరిజనులు అమరులను స్మరించుకుంటూ స్వేచ్ఛాయుత వాతావరణంలో నివాళులు అర్పించారు. అంతేకాకుండా అమరవీరుల స్మారక స్తూపానికి పూర్తిస్థాయిలో ఎరుపురంగు వేసి పూలతో అలంకరించారు. సాంప్రదాయ పద్ధతిలో ఆదివాసీ గిరిజనులు మొదటగా ఇంద్రాయిని దేవతకు పూజలు నిర్వహించిన అనంతరం ఇంద్రవెల్లి గోండ్‌గూడ నుండి అమరవీరుల స్తూపం వరకు డోలు, తుడుం, కలికొమ్ వాయిస్తూ ఆదివాసీ గిరిజనులు ర్యాలీ నిర్వహించారు.

అమరవీరుల స్తూపం వద్ద నివాళులర్పించేందుకు పోలీసు అధికారులు అవకాశం కల్పించడం పట్ల ఆదివాసి గిరిజనులు హర్షం వ్యక్తం చేశారు. పోలీసుల కాల్పుల్లో ప్రాణాలు కోల్పోయిన గిరిజన అమరవీరుల 42వ సంస్మరణ దినోత్సవం ప్రశాంతంగా జరిగింది. అనంతరం అమరవీరుల సంస్మరణ సభ ఏర్పాటు చేయగా ముఖ్యఅతిథిగా వైఎస్సార్‌టిపి అధ్యక్షురాలు వైఎస్ షర్మిల హాజరయ్యారు.

భూములను లాక్కొని చంటిబిడ్డ తల్లులను జైలులో పెట్టారు..

జిల్లాలో పర్యటించిన గిరిజన గూడాల్లో కుర్చీ వేసుకుని కూర్చుండిపోయాడు భూముల సమస్యల పరిష్కారం చేస్తా అన్న ముఖ్యమంత్రి కేసిఆర్ గిరిజనుల భూములను లాక్కొన్నాడని, అడ్డుగా వచ్చిన చంటి బిడ్డతల్లులపై కేసులు పెట్టి జైలులో పెట్టారని వైఎస్ఆర్‌టిపి అధ్యక్షు రాలు వైఎస్ షర్మిల మండిపడ్డారు. ఇంద్రవెల్లి అమర వీరుల సంస్మరణ సభకు హాజరైన ఆమె గిరిజనులతో కలిసి అమరవారులకు నివాళులు అర్పించి అనంతరం ఏర్పాటు చేసిన సభలో మాట్లాడారు. రాష్ట్రంలో 1981 ఏప్రిల్ 20 నాటి పరిస్థితులు తలపిస్తు న్నాయని ఆవేదన వ్యక్తం చేశారు. ఆదివాసుల హక్కుల కోసం పోరాడి అమరులైన వారు స్ఫూర్తితో గిరిజనులు ఐక్యత చాటుకోవాలని కోరారు. ప్రజలు తమ పార్టీని ఆశీర్వదిస్తే అధికారంలోకి వచ్చిన నాలుగు నెలల్లోనే గిరిజనుల భూములకు పట్టలిచ్చి హక్కులు కల్పిస్తామన్నారు. పలువురు గిరిజన సంఘాల నాయకులు మాట్లాడుతూ గిరిజను హక్కుల కోసం పోరాటం కొనసాగిస్తామన్నారు. ఆదివాసి అమరవీరులకు నివాళులు అర్పించిన వారిలో ఆదిలాబాద్ ఎంపీ సోయం బాపురావ్, మంచిర్యాల మాజీ ఎమ్మెల్సీ ప్రేమ్‌సాగర్ రావు, తుడుం దెబ్బ రాష్ట్ర అధ్యక్షుడు బుర్మా పొచయ్య, వివిధ జిల్లా మండల సంఘ నాయకులు పాల్గొన్నారు.

పవర్‌స్టార్ సూపర్ స్టైలిష్ పిక్

పవర్‌స్టార్ పవన్‌కల్యాణ్ కెరీర్‌లో మునుపెన్నడూ లేని విధంగా వరుస ఇనిమాలు చేస్తూ బిజీగాఉన్నారు. ఆయన హీరోగా యంగ్ టాలెంటెడ్ దర్శకుడు సుజిత్ దర్శకత్వంలో తెరకెక్కుతున్న ఓజీ చిత్రం వీటిలో ప్రత్యేకంగా చెప్పుకోవాలి.. పవన్‌కల్యాణ్ వీరాభిమానిసుజిత్ ఈచిత్రానికి దర్శకత్వం వహిస్తున్నారు. ఆటోమేటిక్‌గా అంచనాలు పెరిగాయి.. ఈచిత్రానికి సంబంధించి షూటింగ్ ముంబైలో శరవేగంగా జరగుతోంది.. పవన్‌కల్యాణ్ సూపర్ స్టైలిష్‌గా సెట్స్‌లోఉన్నటువంటి పిక్ ఒకటి మేకర్స్ తాజాగా విడుదల చేశారు.. తన స్వాగ్, డైనమిక్ ఎనర్జీని తీసుకొస్తున్న ఫొటో అంటూచెప్పుకొచ్చారు మేకర్స్.. ఓజీసెట్స్ నుంచి రిలీజైన ఈ ఫొటో సెన్సేషన్ క్రియేట్ చేస్తోంది. రిలీజైన కొద్ది సేపటికే వైరల్‌గా మారుతోంది.. సినిమాసెట్స్ మీదకు వెళ్లినప్పటినుంచి మేకర్స్ సరికొత్త అప్‌డేట్స్‌ను ఇస్తూనే ఉన్నారు.. ఈ వరుస అప్‌డేట్స్‌తో ఫ్యాన్స్ సంతోషం వ్యక్తం చేస్తున్నారు. ఈ భారీ యాక్షన్ ఎంటర్‌టైనర్‌లో పవన్‌కల్యాణ్ సరసన ప్రియాంక మోహన్ హీరోయిన్‌గా నటిస్తోంది. డివివి ఎంటర్‌టైన్ మెంట్స్ పతాకంపై డివివి దానయ్య నిర్మిస్తు న్నారు. సంగీత సంచలనం థమన్ సంగీతం అందిస్తున్నారు.

'సైంధవ్' నుంచి ఆసక్తికరమైన అప్‌డేట్

స్టార్ హీరో విక్టరీ వెంకటేష్ తాజాగా విడుదలకాబోతున్న సల్మాన్‌ఖాన్ మూవీ కిసీ కా భాయ్ కిసీ కి జాన్..లో కన్పించబోతునానరు. ఆ తర్వాత నటుడు హిట్ ఫ్రాంచైజీ ఫేమ్ శైలేష్‌కొలను దర్శకత్వం లోసైంధవ్ అనే యాక్షన్ ఎంటర్‌టైనర్‌లో నటించను న్నారు.. సైంధవ్ చిత్రంలో శ్రద్ధా శ్రీనాథ్ హీరోయిన్‌గా ఎంపికైందనే విషయంతెలిసిందే.. ఇపుడు ఈచిత్రానికి సంబంధించి మరో కీలక అప్‌డేట్‌ను శుక్రవారం ప్రకటించనున్నట్టు మేకర్స్ తెలిపారు. రేణు అనే కీలకపాత్ర పోస్టర్‌ను శుక్రవారం యూనిట్ విడుదల చేయనుంది.. సైంధవ్ మిషన్‌లో రేణు కీలక పాత్ర పోషిస్తుందని అంటున్నారు. ఈ రేణు పాత్రలో ఏ నటి నటిస్తోం ది..అనేది శుక్రవారం తెలియ నుంది.. ప్రస్తుతం ఈచిత్రం రెండు షెడ్యూల్ జరుపుకుం టోంది.. నిహారిక ఎంటర్‌టైన్ మెంట్స్ బ్యానర్‌పై వెంకట్ బోయనపల్లి సైంధవ్‌ను నిర్మిస్తు న్నారు.. సంతోష్ నారాయణన్ సంగీతం అందిస్తున్నారు. ఈచిత్రం ఈడిసెంబర్22న విడుదల కానుంది.

'బుట్టబొమ్మ' ముచ్చట్లు

స్టార్ హీరోయిన్ పూజాహెగ్డే.. తెలుగులో ఆమె కెరీర్ ఓ రేంజ్‌లోసాగుతోంది..అల్లు అర్జున్‌తోస్టార్ట్ చేసి టాలీవుడ్ స్టార్ హీరోలందిరకీతోనటించింది. ప్రస్తుతం సూపర్‌స్టార్ మహేష్‌బాబుతో కలిసి ఓచిత్రంచేస్తోంది.. మహేష్ ఒక అద్భుతమైన నటుడిని చెబుతుంది.. మహేష్28లోసినిమాలో లుక్స్ చాలా కొత్తగా ఉంటాయని పేర్కొంది... ఇక ఎన్టీఆర్ గురించి ఆమె ఇంట్రెస్టింట్ కామెంట్ చేసింది.. ఎన్టీఆర్‌కు తెలుగు బాగా వస్తుందని, బాగా మాట్లాడుతారని, ఎంత పెద్ద డైలాగ్ అయినా సరే ఇలా చూసి అలాచెప్పేస్తారని చెప్పింది.. ఎన్టీఆర్‌తో సెట్‌లోఉంటే హుషారుగా ఉంటుందని పేర్కొంది.. ఇక బనీతోసినిమా చేయటం చాలా సరదాగాఉంటుందని పేర్కొంది..

ఫీల్‌గుడ్ ఎంటర్‌టైనర్‌గా.... టూ సోల్స్..

కథలో కొత్తదనం ఉండాలే కానీ ఆసినిమా విజయాన్ని ఎవ్వరూ ఆపలేరు.. ఎలాంటి భారీ కాస్టింగ్ లేకుండానే కథనాన్ని ప్రేక్షకుడికి అర్థమయ్యేలామలిచి ఎంతో మంది కొత్త దర్శకులు సక్సెస్ అయ్యారు. అదేబాటలో ఇపుడు యువ దర్శకుడు శ్రావణ్ ఓ సరికొత్త ఫీల్‌గుడ్ లవ్ ఎంటర్‌టైనర్‌తో ప్రేక్షకుల ముందుకు రాబోతున్నారు. టు సోల్స్.అనే డిఫరెంట్ టైటిల్‌తో తన దర్శకత్వంలో రూపొం దిన కొత్త సినిమాను విడుదలచేయబో తున్నారు.. పరమకృష్ణ పిక్చర్స్ అండ్ క్రియేషన్స్ బ్యానర్‌పై విజయలక్ష్మి వేలూరి నిర్మించిన ఈసినిమా పోస్ట్‌ప్రొడక్షన్‌పనులు పూర్తి చేసుకుంది.. రిలీజ్‌కు రెడీ అయ్యింది. ఏప్రిల్ 21న ఈచిత్రాన్ని విడుదల చేస్తున్నట్టు మేకర్స్ తెలిపారు. ఈమేరకు ప్రమోషన్స్ లో భాగంగా ఇప్పటికే విడుదల చేసిన టీజర్, ట్రైలర్‌కు మంచి స్పందన వచ్చింది.. వెండి తెరపై ఓ డిఫరెంట్ లవ్‌స్టోరీని చూడొచ్చని మేకర్స్ అంటున్నారు. త్రినాథ్ వర్మ, భావన సాగిహీరోహీరోయిన్లుగా నటించారు.. రవితేజ మహాదాన్యం, మౌమిక రెడ్డి తదితరులు ఇతర పాత్రల్లో నటించారు.. మనకు ఎదరయ్యే ఏ పరిచయం కూడ యాధృచ్ఛికం కాదు అనే కథా నేపథ్యంలోగతంలో ఎన్నడూ చూడని ఆసక్తికర ఎలిమెంట్స్ జోడించి ఈ సినిమాను రూపొందించారని టీజర్, ట్రైలర్ స్పష్టం చేశాయి.. రెండు ఆత్మల మధ్య జరిగే ప్రయాణాన్ని సగటు ప్రేక్షకుడికి ఇంట్రెస్టింగ్ అన్పించేలా తెరకెక్కించారని తెలుస్తోంది..

'సామజవరగమన' ఫస్ట్ సింగిల్

శ్రీ విష్ణుహీరోగా రామ్ అబ్బరాజు దర్శకత్వంలోరూపందుతున్న ఫ్యామిలీ ఎంటర్ టైనర్ సామజవరగమన... అనిల్‌సుంకర సమర్పిస్తున్న ఈచిత్రాన్ని ఏకే ఎంటర్‌టైన్ మెంట్స్‌తో కలిసి హాస్య మూవీస్ బ్యానర్‌పై రాజేష్ దండా నిర్మిస్తున్నారు. ఈ సినిమాలో శ్రీ విష్ణుకు జోడీగా రెబా మోనికా జాన్ నటిస్తోంది.. ఇప్పటికే విడుదల

ైన సినిమా ఫస్ట్ గ్లింప్స్‌కు మం చి స్పందన వచ్చిది. సినిమా అవుట్ అండ అవుట్ ఫ్యామిలీ ఎంటర్ టైనరగా ఉండ బోతోందని భరోసా ఇచ్చింది.. తాజాగా ఈచిత్రం ఫస్ట్ సింగిల్ వాట్‌టు దూ.. పాటను విడుదల చేశారు.. గోపీసుందర్ సంగీతం అందించారు.. శ్రీమణి అందించిన సాహిత్యం ఆకట్టుకుంది.. జస్సీ గిఫ్ట్ ఈ పాటను ఆలపించారు.. ఈ పాటలో శ్రీవిష్ణు చేసిన మాస్ మూమెంట్స్ అలరించాయి.. దర్శకుడు అబ్బరాజుస్వయంగా ఈచిత్రానికి స్క్రీన్‌ప్లే అందించారు.. మే 18న ఈచిత్రం వేసవి కానుకగా రాబోతోంది.

'ఉగ్రం' ట్రైలర్‌పై క్లారిటీ

టాలీవుడు టాలెంటెడ్ నటుడు అల్లరి నరేష్ హీరోగా చేస్తున్న తాజా చిత్రం ఉగ్రం.. మిర్నా హీరోయిన్‌గా నటిస్తోంది.. దర్శకుడు విజయ్ కనకమేడల తెరకెక్కిస్తున్నారు. సాలిడ్ యాక్షన్ ఎంటర్‌టైనర్‌గా రూపొందుతోంది.. అల్‌రెడీ అల్లరి నరేష్, విజయ్ కాంబోలో వచ్చిన నాంది మంచి హిట్ కావటంతో ఈసినిమాపై మంచి అంచనాలు ఏర్పడ్డాయి. పైగా టీజర్, పటలు కూడ ప్రామిసింగ్‌గా ఉండేసరికి ఇపుడు ట్రైలర్‌పై ఆసక్తి నెలకొంది.. ట్రైలర్ విడుదల తేదీపై మేకర్స్ ఇంట్రెస్టింగ్ వీడియోను విడుదల చేశారు. అల్లరి నరేష్ కెరీర్‌లో ఐకానిక్‌రోల్స్‌లో ఒకట్రైన గాలిశ్రీను ఉగ్రంలోపోలీసు అయిన నరేష్ పాత్రను పరిచయం అయ్యి మాట్లాడితే ఎలా ఉంటుందో అన్నట్టుగా డిజైన్ చేసిన క్లిప్ వింటేజ్ అల్లరి నరేష్ కామెడీని చూపించింది..దీంతో ఈసినిమా ట్రైలర్‌ని ఈ ఏప్రిల్21న సాయంత్రం విడుదల చేస్తున్నట్టు కన్ఫర్మ్ చేశారు..

అల్లు అర్జున్ పుష్ప పార్ట్3 ఫిక్స్?

ఐకాన్‌స్టార్ అలు అర్జున్ హీరోగా సుకుమార్ దర్శక త్వంలోప్రస్తుతం తెరకెక్కు తున్న పాన్‌ఇండియన్ మాస్ యాక్షన మూవీ పుష్ప 2 (ది రూల్).. ఇటీవల రిలీజ్ అయిన పుష్ప2 ఫస్ట్ లుక్ పోస్టర్, గ్లింప్స్ అందరినీ ఆకట్టుకుంది.. మూవీపై మంచి అంచనాలు పెంచేసింది.. మైత్రీ మూవీ మేకర్స్ భారీస్థాయిలో నిర్మిస్తున్న ఈ మూవీలో రష్మిక మందన్న హీరోయిన్‌గా నటిస్తుండగా, దేవిశ్రీ ప్రసాద్ సంగీతం అందిస్తున్నారు. ప్రస్తుతం శరవేగంగా షూటింగ్ జరుపుకుంటున్న ఈమూవీ వచ్చే ఏడాది రిలీజ్ అయ్యే అవకాశం కన్పిస్తోంది... అయితే విషయం ఏంటంటే.. తాజాగా టాలీవుడ్ బజ్ ప్రకారం ఈ మూవీకి సీక్వెల్‌గా పుష్ప3 కూడ పక్కాగా రానున న్నట్టు తెలుస్తోంది. ఇటీవల ఈ విషయంపై ఇండస్ట్రీ వర్గాలతోపాటు మీడియామాధ్యమాల్లో కూడ టాక్ వచ్చినప్పటికీ లేటెస్ట్ న్యూస్ ప్రకారం పుష్ప 3 కూడ మేకర్స్ లాక్ చేసినట్టు తెలిసింది. సుకుమార్ మూడవ పార్ట్‌ను మరింత అద్భుతంగా సిద్ధం చేయనున్నట్టు చెబుతున్నారు. దీనిపై అధికారిక సమాచారం రావాల్సి ఉంది.

వరల్డ్ టెలివిజన్ ప్రీమియర్‌కు రెడీ

స్టార్ భామ కాజల్ అగర్వాల్ తాజాగా కోస్టీచిత్రంతో ప్రేక్షకుల మందుకు వచ్చారు. తమిళంలో ఘోస్టీగా వచ్చిన ఈచిత్రం థియేటర్లలో విడుదలైంది... అయితే ఇపుడు ఈచిత్రం వరల్డ్ టెలివిజన్ ప్రీమియర్‌గా బుల్లితెర ప్రేక్షకులను అలరించటానికి సిద్ధమ వుతోంది.. ఏప్రిల్ 23న జీ తెలుగులో ప్రసారం కానుం ది.. కళ్యాణ్ దర్శకత్వం వహించారు. సీడ పిక్చర్స్ నిర్మించింది.. ఈచిత్రంలో యోగిబాబు, రెడిన్ కింగ్స్లి, రాధిక శరత్‌కుమార్, ఊర్వశీ తదితరులు ముఖ్యపాత్రలు పోషించారు. సామ్ సిఎస్ సంగీతం అందించారు.

అన్నీ మంచి శకునములే నుంచి గలగల ఏరులా పాట విడుదల

స్వప్న సినిమా ప్రొడక్షన్ హౌస్ కథల ఎంపికలో ఎంత జాగ్రత్త తీసుకుంటుందో సంగీతం విషయంలో కూడఅంతే జాగ్రత్త తీసుకుంటుంది . స్వప్న సినిమా వారి గత సినిమాలన్నీ మ్యూజికల్ హిట్స్.. ఇపుడు నందిని రెడ్డి దర్శకత్వంలో సంతోష్ శోభన్ కథానాయకుడిగా నటించిన చిత్రం అన్నీ మంచి శకునములే.. సినిమా కూడ థియేటర్లలోకి రాకముందే మ్యూజికల్ హిట్ అవుతోంది.. సినిమాలోని మొదటి రెండు పాటలకు అద్భుతమైన స్పందన వచ్చింది. ఈరోజు

థర్డ్ సింగిల్ గల గల ఏరులా పాటని విడుదల చేశారు. ఈ డ్రీమీ నెంబర్ ప్లజంట్‌గా ప్రారంభ మైంది.. మిక్కీ జే మేయర్ తనదైన శైలిలో శ్రోతలని మెస్మరైజ్ చేసే నెంబర్‌ను కంపోజ్ చేశారు.. విభిన్న వాయిద్యాలతో పాటనుచాలా రిచ్‌గా ఆర్కెస్ట్రేషన్ చేశారు. రెహ్మాన్ లిరిక్స్ రాశారు.. నకుల్ అభ్యంకర్, రమ్య భట్ అభ్యంకర్ గానం మరింత ఆకర్షణ తీసుకొచ్చింది.. ఇటలీలోని కొన్నిఅంద మైన లోకేషన్లలో ఈ పాట చాలా ప్లజెంట్‌గా చిత్రీకరించారు.. సంతోష్ శోభన్, మాళవిక నాయకర్ ఉత్సాహంగా కన్పించారు. వారి కెమిస్ట్రీ చూడముచ్చటగా ఉంది. అన్నీ మంచి శకునములే చిత్రంలో రాజేంద్రప్రసాద్, రావు రమేష్, నరేష్, గౌతమి, సౌకార్ జానకి, వాసుకి పలువురు ప్రముఖ నటీనటులు ముఖ్యపాత్రల్లో నటిస్తున్నారు.. మిత్ర విందా మూవీస్‌తో కలిసి ప్రియాంక దత్ ఈచిత్రాన్ని నిర్మించారు.. దావూద్ స్క్రీన్‌ప్లే అందించగా, లక్ష్మీభూపాల డైలాగ్ రైటర్, దివ్య వాజయ్ ఎగ్జిక్యూటివ్ నిర్మాత. మే 18న ఈసినిమా ప్రేక్షకుల ముందుకు రానుంది..

ఓటిటి రిలీజ్ డేట్ ఫిక్స్

నాచురల్ స్టార్ నాని హీరోగా కీర్తి సురేష్ హీరోయిన్‌గా కత్త దర్శకుడు శ్రీకాంత్ ఓదెల తెరకెక్కించిన తాజా చిత్రం దసరా... భారీఅంచనాలతో రిలీజ్‌కు వచ్చిన ఈసినిమా నాని కెరీర్‌లోనే బిగ్గెస్ట్ హిట్‌గా నిలిచింది.. ఇక ఈసినిమా ఇప్పటికే పలు చోట్ల థియేట్రికల్ రన్‌ను విజయవంతంగా కొనసాగిస్తుండగా, గత కొన్ని రోజుల క్రితం అయితే ఈసినిమా ఓటిటి డెబ్యూపై

ఇంట్రెస్టింగ్ బజ్ వచ్చింది. దీంతో ఈసినిమా మేలో రావచ్చని టాక్ రాగా ఇపుడు అయితేఈ సినిమా అధికారిక డేట్ అయితే వచ్చేసింది.. ఈసినిమా స్ట్రీమింగ్ హక్కులను సొంతం చేసుకున్న నెట్‌ఫ్లిక్స్‌తో ఈసినిమా ఈ ఏప్రిల్ 27 నుంచి స్ట్రీమింగ్‌కు రానున్నట్టు కన్ఫర్మ్ అయ్యింది.. దీంతో ఈసినిమా ఓటిటి రిలీజ్ కోసం ఎదురుచూస్తున్న వారికి ఇది నిజంగా శుభవార్తే..ఈచిత్రానికి సంతోష్ నారాయణన్ సంగీతం అందించారు..

పప్పల్ని ఇలా తింటే మంచిదట !

మనం ఏది తిన్నా ఆరోగ్యం కోసమే! అయితే ఆహార పదార్థాల్ని తీసుకునే క్రమంలో కొన్ని కచ్చితమైన నియమాలు పాటిస్తేనే అందులోని పోషకాలు శరీరానికి అందుతాయంటున్నారు నిపుణులు. ఈ క్రమంలోనే పప్పుల్ని తీసుకునే విషయంలో కొన్ని అంశాలు దృష్టిలో పెట్టుకోవాలంటున్నారు. పప్పుల్లో ప్రొటీన్లు, విటమిన్లు, ఖనిజాలున్న వంటి పోషకాలే కాదు.. వీటి పనితీరుకు ఆటంకం కలిగించే యాంటీ న్యూట్రియంట్లు కూడా ఉంటాయి. ఇవి పోషకాల్ని శరీరం గ్రహించకుండా అడ్డుపడతాయి. తద్వారా అజీర్తి, కడుపుబ్బరం, గ్యాస్ట్రిక్ సమస్యలు.. వంటివి తలెత్తే ప్రమాదం ఉంది. అందుకే ఈ సమస్యలు రాకూడదంటే పప్పుల్ని ఆహారంగా తీసుకునే క్రమంలో ఈ మూడు నియమాలు పాటించడం ముఖ్యమంటున్నారు నిపుణులు.

మొలకతెత్తించాలి? .... చాలామందికి పప్పుల్ని నేరుగా వండుకోవడం లేదంటే వివిధ వంటకాల్లో భాగం చేసుకోవడం అలవాటు. కానీ ముందు వీటిని నానబెట్టి, మొలకలొచ్చాక వండుకునే వారు చాలా తక్కువమంది ఉంటారు. కానీ ఇలా చేయడం వల్ల యాంటీ న్యూట్రియంట్లను విచ్ఛిన్నం చేసే ఎంజైమ్‌లను ప్రేరేపించచ్చు. ఎందుకంటే పప్పుల్లో ఉండే పోషకాల్ని శరీరం

గ్రహించకుండా ఈ యాంటీ న్యూట్రియంట్లు అడ్డుపడతాయి. అదే నానబెట్టి, మొల కలెత్తించిన పప్పుల్లో వీటి శాతం తగ్గిపోతుంది. తద్వారా సూక్ష్మ పోషకాలు ప్రొటీన్.. వంటివి శరీరానికి అందుతాయి. అరుగుదల మెరుగుపడి వివిధ రకాల జీర్ణ సంబంధిత సమస్యలు తలెత్తకుండా జాగ్రత్త పడచ్చు.

వాటితో కలపండి ! పప్పుల్ని బియ్యంతో కంటే చిరుధాన్యాలు, కాయధాన్యాలతో కలిపి తీసుకోవడం వల్ల వాటిలోని సుగుణాలను శరీరం గ్రహించే సామర్థ్యం పెరుగుతుందంటున్నారు నిపుణులు. ఫలితంగా ఎముకలు దృఢంగా మారతాయి. శరీరంలో యాంటీ బాడీస్ ఉత్పత్తై రోగనిరోధక శక్తి మెరుగుపడుతుంది. అంతేకాదు. చిన్న వయసులోనే జుట్టు నెరిసిపోకుండా జాగ్రత్తపడచ్చు.

ఇలా తీసుకోవచ్చు.... సాధారణంగా చాలామంది కంది, పెసర, శెనగ.. వంటి పప్పుల్నే రోజువారీ ఆహారంలో భాగం చేసుకుంటారు. కానీ మన దేశంలో ఎన్నో రకాల పప్పులు, కాయధాన్యాలు అందుబాటులో ఉన్నాయి కాబట్టి వారానికి కనీసం ఐదు రకాలనైనా ఆహారంలో భాగం చేసుకుంటే అటు వాటిలోని పోషకాలు శరీరానికి అందుతాయి. అలాగే వాటి రుచినీ ఆస్వాదించచ్చు. ఈ క్రమంలో వీటితో పచ్చళ్లు, ఇడ్లీ, దోసె, లడ్డూలు, హల్వా, పాపడ్, వంటి విభిన్న వంటకాల్ని తయారుచేసుకొని తినచ్చు. తద్వారా పొట్టలో మంచి బ్యాక్టీరియా వృద్ధి చెంది.. జీర్ణ వ్యవస్థ ఆరోగ్యం మెరుగుపడుతుంది.

ప్రయోజనాలెన్నో !.... పప్పుల్ని రోజువారీ ఆహారంలో భాగం చేసుకోవడం వల్ల బోలెడన్ని ఆరోగ్య ప్రయోజనాలు చేకూరతాయంటున్నారు నిపుణులు.

- పప్పుల్లో ఎక్కువ మొత్తంలో ఉండే యాంటీ ఆక్సిడెంట్లు శరీరంలోని కణాల్ని ఫ్రీరాడికల్ డ్యామేజ్ నుంచి రక్షిస్తాయి. తద్వారా జీవక్రియల పనితీరుకు ఆటంకం జరగదు. అలాగే రోగనిరోధక శక్తి కూడా మెరుగుపడుతుంది.
- పప్పుల్లో ఉండే పొటాషియం రక్తప్రసరణను అదుపులో ఉంచుతుంది. అలాగే శరీరంలో కొవ్వు స్థాయిలు తగ్గేలా చేసి గుండె ఆరోగ్యాన్ని మెరుగుపరుస్తుంది.

- కాయధాన్యాలు, పప్పులు తక్కువ గ్లైసెమిక్ ఇండెక్స్ విలువ కలిగి ఉంటాయి. తద్వారా రక్తంలో చక్కెర స్థాయిలు పెరగకుండా జాగ్రత్త పడచ్చు.
- గర్భం ధరించిన మహిళలకు ఫోలికామ్లం చాలా అవసరం. ఇది బిడ్డ ఆరోగ్యంగా ఎదిగేలా చేస్తుంది. కాబట్టి ఈ పోషకం ఎక్కువగా ఉండే పప్పులు, కాయధాన్యాలు గర్భిణులు ఎక్కువగా తీసుకోవడం మంచిది.
- వీటిలోని ఫైబర్, ప్రొటీన్లుకడుపు నిండుగా ఉండేలా చేసి ఆకలిని అదుపు చేస్తాయి. తద్వారా ఏది పడితే అది తినకుండా బరువును అదుపులో ఉంచుకోవచ్చు.
- ఇక పప్పులు, కాయధాన్యాలు గింజ ధాన్యాల్లో యాంటీ ఆక్సిడెంట్, యాంటీ ఇన్‌ఫ్లమేటరీ గుణాలు అధికంగా ఉంటాయి. ఇవి క్యాన్సర్ ముప్పును తగ్గించడంలో సహకరిస్తాయి. ❑

చేనేత వస్త్ర రంగంపై మక్కువతో..

ఎన్ని ఫ్యాషన్లు పుట్టు కొచ్చినా, పాశ్చాత్య పోక డల ప్రభావం ఎంత ఉన్నా.. చేనేత వస్త్రాలతో వచ్చే కళ, అందమే వేరు! అయితే స్వచ్ఛమైన నూలుతో తయారవ్వాల్సిన దుస్తులు కాస్తా రసాయనమయం అవుతున్నాయి. మరోవైపు పత్తి సేకరించడం దగ్గర్నుంచి.. దాన్ని వస్త్రంగా మలిచేంతవరకు.. ప్రతిదీ యంత్రాల ద్వారానే జరిగిపోతోంది. తద్వారా చేనేత కార్మికులు ఉపాధి కోల్పోతున్నారు. ఇలా మొత్తానికి మన ప్రాచీన చేనేత సంస్కృతి కనుమరుగైపోతోందన్న విషయాన్ని జీర్ణించుకోలేక పోయారు తమిళనాడులోని పొల్లాచ్చికి చెందిన విజయలక్ష్మి నాచియార్. చేనేత వస్త్ర పరిశ్రమకు పునరైభవం తీసుకురావాలని కంకణం కట్టుకున్న ఆమె.. తన భర్తతో కలిసి 'ఎథికస్ స్టూడియో'ను ప్రారంభించారు. పత్తి పండించడం దగ్గర్నుంచి వాటిని అంతిమగా దుస్తులుగా మలచడం వరకు.. ప్రతి దశలోనూ పర్యావరణహిత మార్గాల్నే అనుసరిస్తున్నారామె. చీరచీరలో ఓ కథ దాగుందంటోన్న విజయలక్ష్మి. తమ చీరలు స్మృతీ ఇరానీ, సోనియాగాంధీ, సుధా మూర్తి.. వంటి ఎంతమంది ప్రముఖుల ఎనను దోచుకున్నాయంటున్నారు.

విజయలక్ష్మి నాచియార్ తమిళనాడులోని పొల్లాచ్చిలో ఓ వ్యాపార కుటుంబంలో పుట్టి పెరిగారు. ముఖ్యంగా ఆమె కుటుంబంలో మూడు తరాల పూర్వీకులు పత్తి వ్యాపారంలో కొనసాగారు. ఇలా చిన్న వయసు నుంచి ఈ వాతావరణంలో పెరిగిన ఆమెకు చేనేత వస్త్ర రంగంపై మక్కువ పెరిగింది. అందుకే భవిష్యత్తులో ఇదే రంగంలో స్థిరపడాలని నిర్ణయించుకున్నారు విజయలక్ష్మి. ఈ క్రమంలోనే టెక్స్‌టైల్స్ విభాగంలో డిగ్రీ పూర్తిచేశారామె.

అది జీర్ణించుకోలేకే.... విజయలక్ష్మి భర్త మణి చిన్నస్వామిది కూడా పత్తి వ్యాపార నేపథ్యం ఉన్న కుటుంబమే! అయితే ఒకానొక సందర్భంలో పత్తి ఉత్పత్తి దగ్గర్నుంచి.. దాంతో తయారయ్యే ఫ్యాబ్రిక్స్ దాకా.. ప్రతిదీ రసాయనమయం అవుతోందని, ప్రతి దశలోనూ మెషినరీ ఉపయోగించడంతో చేనేత కార్మికులు ఉపాధి కోల్పోతున్నారన్న విషయం గుర్తించింది విజయలక్ష్మి. ఇలా ప్రాచీన చేనేత పరిశ్రమ అంతరించిపోవడం ఈ దంపతుల్ని ఆలోచనలో పడేసింది. ఎలాగైనా స్థానికంగా ఈ పరిస్థితిలో మార్పు తీసుకురావాలని కంకణం కట్టుకున్న ఆమె. తన భర్తతో కలిసి 2008లో 'ఎథికస్ స్టూడియో' పేరుతో చేనేత వ్యాపారాన్ని ప్రారంభించారు. సేంద్రియ పద్ధతిలో పత్తి సాగు చేయడం, దాన్ని మిల్లుల్లో కాకుండా.. స్థానిక కార్మికులతో చేత్తో వడికించడం, సహజసిద్ధమైన రంగులద్దడం, ఇలా తయారైన ఫ్యాబ్రిక్‌తో చీరలు, ఇతర దుస్తులు నేయడం.. ఇలా ప్రతి దశలోనూ పర్యావరణహిత మార్గాల్నే అనుసరిస్తున్నారు విజయలక్ష్మి.

ప్రతి దశా పార్యావరణహితమే .... ' మన దేశంలో ప్రధాన కాలుష్య పరిశ్రమల్లో పత్తి ఒకటి. పత్తి వ్యాపార కుటుంబ నేపథ్యం నుంచి వచ్చిన మేము మళ్లీ ఇదే పొరపాటు చేయకూడదనుకున్నాం. అందుకే అటు పర్యావరణహితంగా, ఇటు చేనేత కార్మికులకు ఉపాధి కల్పించే ముఖ్యోద్దేశంతోనే ఎథికస్‌ను ప్రారంభించాం. పత్తి పంటకు సేంద్రియ పద్ధతుల్లో సేకరించిన పత్తి గింజల్నే వాడతాం. మిల్లులో తయారయ్యే నూలు కంటే వడిచిండం అనేది చాలా ఆలస్యంగా జరిగే ప్రక్రియ. కానీ దాని అందం, ప్రత్యేకతే వేరుగా ఉంటుంది. మరోవైపు దీనివల్ల చేనేత కార్మికులకు ఉపాధీ దక్కుతుంది. అందుకే పత్తి గింజలు, పంట దగ్గర్నుంచి సహజసిద్ధమైన పద్ధతుల్నే అనుసరిస్తున్నాం. స్థానిక రైతులు, చేనేత కార్మికులతో పాటు కర్ణాటకలో పత్తి సాగు చేసే రైతుల్ని ఈ ప్రాసెస్‌లో భాగం చేస్తున్నాం. ఇక టై అండ్ డై కోసం కూడా సహజ సిద్ధమైన రంగుల్నే ఉపయోగిస్తున్నాం. తద్వారా ఆరోగ్యానికి, చర్మానికీ ఎలాంటి దుష్ప్రభావాలు ఉండవు'.. అంటూ తన చేనేత వస్త్ర వ్యాపారం గురించి చెప్పుకొచ్చారు విజయలక్ష్మి.

చీర చీరకో కథ .... ఇలా వడికించిన పత్తితో చేనేత చేరలే కాదు. స్టోల్స్, స్కార్ఫ్స్, దుపట్టాలు.. వంటివెన్నో తయారుచేస్తున్నారు విజయలక్ష్మి. ఇలా తన ప్రతి ఉత్పత్తిపై.. దానికి సంబంధించిన ఓ చిన్న కథను ట్యాగ్‌గా అటాచ్ చేస్తుంటారు. ఈ క్రమంలో దాని తయారీలో వాడిన పత్తి ఎక్కడ పండింది?. ఎవరు పండించారు?, ఆ ఉత్పత్తి నేయడానికి ఎంత సమయం పట్టింది? వంటి వివరాలన్నీ అందులో పొందుపరుస్తారు. 'కొన్నేళ్ల క్రితం నేను, మావారు ముంబయిలో ఆర్నిథాలజీ (పక్షి శాస్త్రం) కోర్సు చేశాం. అక్కడ చుట్టుపక్కల రంగురంగుల పక్షులుండేవి. వాటిని చూసినప్పుడల్లా మనసు ఆహ్లాదంతో

నిండిపోయేది. ఇలాంటి మనసుకు హత్తుకునే రంగులతో చీరల్ని ఎందుకు నేయకూడదు? అనిపించింది అంతే.. ఆయా రంగుల థీమ్‌తో చీరల్ని రూపొందించాం. ఆ తర్వాత 'మద్రాస్ చెక్స్'

పేరుతో జామెట్రిక్స్ లైన్/యాంగిల్స్/బ్లాక్స్ నేపథ్యంలో మరిన్ని దుస్తులు నేయించాం. స్ప్రింగ్/సమ్మర్ కలెక్షన్‌గా 'క్రాస్‌రోడ్స్' అనే థీమ్‌తో సరికొత్త చేనేత దుస్తుల్ని వినియోగదారులకు అందుబాటులోకి తీసుకొచ్చాం. అలాగే 'మ్యాచ్‌మేకర్', యాష్ చోప్రా సినిమాల్లోని ప్రేమను ప్రతిబింబించేలా 'లవ్' థీమ్‌తో, విక్టోరియన్ పువ్వులు/ఉద్యానవనాల నేపథ్యంలో 'బలడ్ ఆఫ్ బ్లాసమ్స్' పేరుతో మరో కలెక్షన్.. ఇలా మేము రూపొందించే దుస్తుల్లో ఎన్నో కథలు దాగున్నాయి. అలాగే ప్రతి చీరకో ప్రత్యేకత ఉంటుంది. అంటున్నారు విజయలక్ష్మి.

ప్రముఖులు మెచ్చిన బ్రాండ్ .... ప్రస్తుతం 800 మందికి పైగా రైతులు, వందలాది చేనేత కార్మికులు, అనుభవజ్ఞులైన డిజైనర్లతో ఎథికస్ స్టూడియోను నడుపుతున్నారీ హ్యాండ్లూమ్ వారియర్. 'దుస్తులు ధరించడంతోనే సరిపోదు.. వాటితో మనసులో ఓ ఆహ్లాదకరమైన భావన కలగాలి. శరీరానికి సౌకర్యవంతంగానూ ఉండాలి. అందుకే మేము రూపొందించిన చీరలు స్మృతీ ఇరానీ, సుష్మా స్వరాజ్, సోనియాగాంధీ, సుధామూర్తి భోభా దే.. వంటి ఎంతోమంది ప్రముఖుల వార్డ్‌రోబ్‌లో చేరాయి'. అంటున్నారు విజయలక్ష్మి. ఇలా తన సంస్థ ద్వారా ఎంతోమంది చేనేత కార్మికులకు ఉపాధి కల్పిస్తోన్న ఆమె. వాళ్ల పిల్లలకు ఉచితంగా విద్యను అందించడం కోసం ప్రత్యేకంగా ఓ స్కూల్‌ని కూడా నడుపుతున్నారు. మరోవైపు పర్యావరణహితమైన పంటలు పండించడంలో రైతుల్ని నిష్ణాతుల్ని చేయడానికి వారిని ప్రత్యేక పర్యటనలకు కూడా తీసుకెళ్తున్నారు. ఇలా విభిన్న రకాలు తనలోని సేవా దృకత్పథాన్ని చాటుకుంటున్నారు విజయలక్ష్మి.

సలామ్ రంజాన్ హలీమ్

హైదరాబాద్ పేరు చెప్పగానే గుర్తొచ్చేది బిర్యానీ అయితే ఈ రంజాన్ మాసంలో ఎక్కువ మందిని ఆకర్షించేది హలీమే. రుచి చూసిన వారెవరైనా దీనికి గులామ్ కావా ల్సిందే. చికెన్ మటన్‌లతో పాటూ శాకా హారూలూ తినేలా వెజ్ హలీమ్‌నూ చేసుకోవచ్చు. అన్ని రకాలుగా అందరి నోటికీ సురులు అందిస్తోన్న హలీమ్‌కు సలామ్ చెప్పాల్సిందే!

మటన్‌తో...

కావాల్సినవి : గోధుమలు-250 గ్రా.. బోన్‌లెస్ మటన్-300గ్రా.. నెయ్యి-100గ్రా.. ఉల్లిగడ్డలు-మూడు, నిమ్మకాయలు-రెండు, గరంమసాలా-రెండు పెద్ద చెంచాలు, ఉప్పు-రుచికి సరిపడినంత, పచ్చిమర్చి-20 గ్రా.. అల్లం చిన్న ముక్క, వెల్లుల్లి రెబ్బలు-ఏడు, కొత్తిమీర-చిన్న కట్ట, జీడిపప్పు, బాదంపప్పు గుప్పెడు.

తయారీ : గోధుమలను శుభ్రంగా కడిగి రెండు గంటలపాటు పాపబెట్టాలి. తర్వాత పచ్చిమిర్చి, అల్లంవెల్లుల్లిని మిక్సీలో వేసి మెత్తగా గ్రైండ్ చేయాలి. తర్వాత మటన్‌ని శుభ్రంగా కడగాలి. అందులో గ్రైండ్ చేసి పెట్టుకున్న మిర్చీ పేస్ట్‌ను కలిపి గంటపాటు పక్కన ఉంచాలి.

- నాని గోధుమలు, మటన్ మిశ్రమానికి తగినంత ఉప్పు కలిపి బాగా మెత్తగా ఉడికించాలి. దీన్ని పప్పుగుత్తి లాంటి దాంతో అప్పుడప్పుడూ కలుపుతూ మెత్తగా అయ్యేలా చేయాలి.
- గిన్నెలో నెయ్యి వేసి వేడి చేయాలి. జీడిపప్పు, బాదంపప్పులను అందులో వేసి వేయించి తీయాలి. ఆ తర్వాత తరిగిన ఉల్లిపాయ ముక్కలు వేసి బంగారు రంగు వచ్చే వరకు వేయించాలి. దీంట్లోనే గరంమసాలా వేసుకోవాలి.
- మొత్తగా ఉడకబెట్టిన హలీమ్ మిశ్రమాన్ని ఇందులో వేసి సన్నని మంటపై ఉంచాలి. నెయ్యి పైకి తేలిన తర్వాత దించేయాలి. అంతే రంజాన్ స్పెషల్ హలీమ్ రెడీ.

చికెన్ హలీమ్...

కావాల్సినవి : జోన్‌లెస్ చికెన్-500 గ్రా.. గోధుమర్వ-250 గ్రా. శనగపప్పు, బియ్యం-పిడికెడు చొప్పున, పచ్చిమిర్చి-ఐదు అల్లంవెల్లుల్లి మెద్ద-రెండు ఎంచాలు, పసుపు-అరచెంచా, కారం-రెండు చెంచాలు, గరంమసాలా-చెంచా, మిరియాల పొడి, శొంఠి పొడి-అర చెంచా చొప్పున, పోట్లీ మసాలా- చిన్న ప్యాకెట్, పుదీనా, కొత్తిమీర- అర కప్పు చొప్పున, ఉల్లిపాయలు-రెండు, లవంగాలు, యాలకులు-ఎనిమిది చొప్పున, దాల్చిన చెక్క-నాలుగు ముక్కలు, షాజీరా-రెండు చెంచాలు, పెరుగు, కప్పు, ఉప్పు తగినంత, నూనె-పావు కప్పు, నెయ్యి-ఐదు పెద్ద చెంచాలు.

తయారీ : కుక్కర్లో శుభ్రం చేసుకున్న చికెన్ ముక్కలు, శనగపప్పు, బియ్యం, అల్లంవెల్లుల్లి ముద్ద, నాలుగు చొప్పున యాలకులు, లవంగాలు, దాల్చిన చెక్క, షాజీరా, సగం పుదీనా, రెండు పచ్చిమిర్చి, కొత్తిమీర వేయాలి. ఇందులో సగం చెంచా పసుపు జత చేయాలి. ఈ మిశ్రమంలో పోట్లీ మసాలా ఒక సన్నని వస్త్రంలో మూటకట్టి, తగినన్ని నీళ్లు పోసి మూతపెట్టి ఉడికించాలి. నాలుగు కూతలు వచ్చాక మూత తీసి గోధుమ రవ్వ వేసి కలిపి మూత పెట్టాలి. మళ్లీ నాలుగు కూతలు వచ్చేవరకు ఉడికించాలి. పూర్తిగా చల్లారిన తర్వాత పోటీ మసాలా మూట తీసేసి ఈ మిశ్రమాన్ని మిక్సీలో వేసి గ్రైండ్ చేసుకోవాలి.

- పొయ్యి మీద పాన్ లేదా మందపాటి గిన్నె పెట్టి నూనె పోసి వేడి చేయాలి. ఇందులో మిగిలిన లవంగాలు, యాలకులు, దాల్చియన చెక్క, షాజీరా, అల్లంవెల్లుల్లి ముద్ద, మిగిలిన పచ్చిమిర్చి నూరి వేయాలి. 2. కొద్దిగా వేగాక కారం, మిరియాల పొడి, శొంఠి పొడి, గరంమసాలా వేసి వేయించాలి. ఆ తర్వాత కప్పు పెరుగు జత చేయాలి. ఇప్పుడు గ్రైండ్ చేసుకున్న చికెన్ మిశ్రమ, తగినంత ఉప్పు వేసి చిన్న మంటపై కలుపుతూ ఉడికించాలి లేదా పొయ్యి మీద ఇనుప పెనం పెట్టి దాని మీద ఈ గిన్నె పెడితే మాడకుండా నిదానంగా ఉడుకుతుంది.
- ఇప్పుడు సన్నగా తరిగిన ఉల్లిపాయలు, మిగిలిన కొత్తిమీర, పుదీనాను నూనెలో కరకరలాడేలా వేయించి పెట్టుకోవాలి. హలీమ్ మొత్తం ఉడికి మంచి వాసన వస్తున్నప్పుడు నెయ్యి కలిపి మరికొద్దిసేపు ఉంచాలి. మొత్తం ఉడికి నూనె, నెయ్యి కలిపి పైకి తేలుతుండగా దింపేసి సర్వింతగ్ బౌల్‌లోకి తీసుకోవాలి. ఆ తర్వాత వేయించిన ఉల్లిపాయ, కొత్తిమీర, పుదీనా, కొద్దిగా నెయ్యి వేసి నిమ్మరసం పిండి సర్వ్ చేయాలి. ❑

చెలిచిట్కా

లోహంతో తయారైన టీ వడపోసే ఫిల్టర్ వాడుతున్నారా? ఒక్కోసారి దాని రంధ్రాలు పూడిపోతాయి. అలాంటనప్పుడు దాని స్టాపు మంట మీద కాసేపుంచి గట్టిగా విదిలిస్తే చాలు శుభ్రమైపోతుంది. ❑

కురులకు కో వాష్ ..

అందమైన, ఆరోగ్యకరమైన కురుల కోసం ఎన్నెన్నో చేస్తాం! నూనె, షాంపూ, కండిషనర్.. కుదిరినప్పుడ గల్లా హెయిర్ ప్యాక్‌లు. ఇన్ని చేసినా.. చాలామందికి అసంతృప్తే! మాటిమాటికీ షాంపూ చేస్తోంటే కురులేమో నిర్జీవంగా తయారవుతాయి. దీనికి పరిష్కా రమే.. 'కో వాష్'. తారలు మెచ్చుతోన్న ఈ విధానమేంటి?

- షాంపూ చేశాక కండిషనర్ రాయడం తెలుసు. కో వాషింగ్‌లో షాంపూ ఊసే ఉండదు. జుట్టు చిక్కుల్లేకుండా చేసి, నీటితో తడిపి, కుదుళ్ల నుంచి వెంట్రుక కొనల వరకు కండిషనర్ పట్టించాలి. అయిదు నిమిషాలు తలంతా మర్దనా చేసి, గోరు వెచ్చని లేదా చల్లటి నీటితో కడిగేయాలంతే! షాంపూ చేసినపుడు దానిలోని రసాయనాలు తల మీది నూనెగ్రంథులపై ప్రభావం చూపడమే కాదు వెంట్రుకలు పొడి బారేలానూ చేస్తాయి. కండిషనర్ తలను శుభ్రం చేయడమే కాదు సీబమ్‌ను కోల్పోకుండా చూస్తుంది. దీంతో జుట్టు పట్టుకుచ్చులా, మెరుస్తూ కనిపిస్తుంది.
- తేలికైన ప్రక్రియే కదూ! అయితే మీ కండిషనర్‌లో ఆల్కహాల్, సిలికాన్స్, సల్ఫేట్స్, పెట్రోలియం, మినరల్స్ లేకుండా చూసుకుంటేనే ప్రయోజనకరం. అలాగే కోవాషింగ్‌కి హెవీ ఆయిల్స్ లేనివి ఎంచుకోవాలి. దీన్ని అన్నిరకాల కురుల వాళ్లూ ప్రయత్నిస్తున్నా.. కర్లీ, సెన్సిటివ్ జుట్టుకి ఎక్కువ అనుకూలం. త్వరగా జిడ్డుగా మారే వెంట్రుకలైతే దీన్ని ప్రయత్నించొద్దు.
- అయితే షాంపూ అవసరం ఒక లేదన్న మాట.. అనుకుంటున్నారా? మీరు పొరబడ్డట్టే! కండిషనర్ షాంపూకి పూర్తిగా ప్రత్యా మ్నాయం కాదు.దాని వాడకాన్ని తగ్గించడమే. రోజూ ముఖాన్ని శుభ్రం చేస్తున్నా.. స్క్రబ్ రూపంలో లోతైన శుభ్రం చేస్తుంటాం కదా! అలా షాంపూ లోతైన శుభ్రతకు తప్పనిసరి. ప్రతి రెండుసార్ల కోవాష్‌కు ఓ సారి తప్పక షాంపూ చేసుకుంటే సరిపోతుంది. ❑

కలిసి ఆడుకోనివ్వండి..

బాల్యం పిల్లల భవిష్యత్తుని నిర్ణయిస్తుం దంటారు మానిసిక నిపుణులు. అయితే, ప్రస్తుతం అపార్ట్‌మెంట్ల సంస్కృతి, చదువుల ఒత్తిడి.. వారిని తోటివారికి దూరంగా, గ్యాడ్జెట్లకు దగ్గరగా పెరిగేలా చేస్తున్నాయి. ఇది చిన్నారుల ఎదుగుదలపై ప్రతికూల ప్రభావం చూపిస్తుంది అని హెచ్చరిస్తున్నారు. అలాకాకుండా ఉండాలంటే..

- ఒంటరిగా ఉండే పిల్లలు ఎక్కువ పేచీలు పెడతారంటున్నాయి కొన్ని అధ్యయనాలు. వీలైనంతవరకూ వారి ఆటపాటలు ఒంటరిగా కాకుండా తోటివారితో కలిసి ఉండేలా చూసుకోండి. మీ పనులు పూర్తి చేసుకోవడానికి వారి చేతికి ఫోనులు ఇచ్చేయకండి. ఇరుగుపొరుగున ఉన్న పిల్లల తల్లులతో కలిసి మీ గడుగ్గాయిలను ఆడించడానికి సమయం కేటాయించుకోండి. ఇంటి పనుల నిర్వహణలోనూ ఈ పద్ధతిని పాటించడం వల్ల విసిగిపోకుండా ఉంటారు. తోటి వారితో ఆడుకోవడం వల్ల చిన్నారులూ ఉత్సాహంగా ఉంటారు.
- పిల్లలు.. స్నేహితులు ప్రభావంతో మాట వినరనీ, చెడీ పోతారనీ భావిస్తారు కొందరు తల్లిదండ్రులు. వారిని ఇంటికే పరిమితం

చేస్తుంటారు. దాంతో టివి, ఫోనులతోనే కాలక్షేపం చేసేస్తారు. ఇలా చేయడం వల్ల నలుగురిలో ఎలా ఉండాలో, సమస్య వచ్చినప్పుడు తోటివారితో ఎలా సర్దుకుపోవాలో వంటివి అర్థం కావు. మంచి చెడులు చెబుతూ.. చక్కటి స్నేహాన్ని అలవాటు చేయండి. మీరూ వారతో కబుర్లు చెబుతూ.. గమనించండి. అవన్నీ మీ భయాలే అని అర్థమవుతాయి.

- అతి జాగ్రత్తో, గారాబమో.. పిల్లలకి ప్రతిదీ వారి అవసరానికంటే ముందే అందించాలని తహతహలాడి పోతుంటారు కొందరు తల్లిదండ్రులు. దీనివల్ల భవిష్యత్తులో ప్రతి పనికీ ఇతరుల మీద ఆధారపడే తత్వం అలవాటయిపోతుంది. ఇది వారి ఎదుగుదలపై ప్రతికూల ప్రభావం చూపిస్తుంది. అలాకాకుండా నలుగురిలో కలవడం నేర్చుకుంటే.. ఎవరేం చేస్తున్నారో, తమ ఉట్టూ ఉన్న పరిస్థితులు ఏంటో అర్థం చేసుకుని ప్రతిస్పందించగలుగుతారు. తమ కాళ్లపై తాము నిలబడగల ఆత్మవిశ్వాసాన్ని ప్రోది చేసుకుంటారు. ❑

జ్ఞానజ్యోతుల సత్సంగం

జనన మరణాలనే సంసార చక్రం నుంచి జీవిని దూరంచేసి మోక్షాన్ని ప్రసాదించే మార్గాల్లో సత్సంగం ఒకటి. సాధూనాం దర్శనం పుణ్యం స్పర్శనం పాపనాశనం, సంభాషణం కోటి తీర్థం వందనం మోక్షసాధనం అంటోంది శాస్త్రం. అందుకు నిదర్శనమీ పురాణ కథ. ఒకసారి మహర్షి సత్సంగం దొప్పతన మేంటని విష్ణుమూర్తి అడిగాడు. అది తెలియాలంటే దండకారణ్యం వెళ్లి అప్పుడే గుడ్డు నుంచి రాబోతున్న పక్షినడుగు' అన్నాడు. నారదుణ్ణి వెళ్లి దాన్ని అడిగేలోపు అది తేరిపార చూసి గిలగిల కొట్టుకుని చనిపోయింది. జరిగింది చెప్పగా'ఆశ్రమంలో ఆవు ఈనబోతోంది. ఆ లేగదూరనడుగు' అన్నాడు విష్ణుమూర్తి. దేవర్షి అడగబోతే అది కూడా ప్రాణం విడిచింది. ఈసారి 'మహారాజుకు కొడుకు పుట్ట బోతున్నాడు. ఆ బాలుణ్ణి అడుగు అన్నాడు. అయ్యో రాకుమారుడు కూడా చనిపోతాడేమోనని షభయం కలిగినా వెళ్లి అడిగాడు. 'మహర్షీ! ఈ ప్రశ్న రెండుసార్లడగావు. పక్ష పిల్ల, దూడ రూపాల్లో ప్రాణాలు వదిలాను. మీ సంభాషణ వల్ల నాకు మరో జన్మలేదని అర్థమైంది. సతసంగమేంటే సత్యం, శాశ్వతం, పరిపూర్ణం. ది అంతటా వెలుగులు నింపుతుంది' అంటూ నారద మహర్షికి నమస్కరించాడు. ❑

ఆధ్యాత్మికం

మొహాలిలో చెలరేగిన ఆర్సీబీ

24 పరుగుల తేడాతో పంజాబ్‌కింగ్స్ ఓటమి

మొహాలి, ఏప్రిల్ 20: ఐపిఎల్ 2023 సీజన్‌లో 27వ మ్యాచ్‌గా జరిగిన ఆర్సీబీ వర్సెస్ పంజాబ్‌కింగ్స్ మ్యాచ్‌లో ఆర్సీబీ 24 పరుగుల తేడాతో విజయం సాధించింది. మొహాలి వేదికగా జరిగిన ఈ మ్యాచ్‌లో ఆర్సీబీ అదిరిపోయే ఆటతీరు చూపించింది. పంజాబ్‌కింగ్స్‌పై బౌలింగ్; ఫీల్డింగ్‌లోకూడా మెరుపులు మెరిసిన ఆర్సీబీ 24 పరుగుల తేడాతో సులువుగా విజయం సాధించింది. మ్యాచ్‌లో గెలిచే అవకాశం ఉన్నా పంజాబ్‌కింగ్స్ బ్యాటర్లు తడబడటంతో చేజార్చుకున్నారు. జట్టులో ఇద్దరు టాప్ ఆర్డర్ బ్యాటర్లు లేనిపరుగు కోసం ప్రయత్నించి రనౌట్ అయ్యారు. పేసర్ మహ్మద్‌సిరాజ్ నాలుగు వికెట్లు తీసి ఆర్సీబీ విజయంలో క్రియాశీలకంగా నిలిచాడు. మ్యాచ్‌లో మొదట బ్యాటింగ్ చేసిన బెంగళూరు జట్టు 174 పరుగులుచేయగా పంజాబ్‌కింగ్స్‌టీమ్ 18.2 ఓవర్లలో 150 పరుగులకే ఆలౌట్ అయింది. టాస్ ఓడి మొదట బ్యాటింగ్‌చేసిన ఆర్సీబీ బెంగళూరు టీమ్ నాలుగు వికెట్ల నష్టానికి 174 పరుగులుచేసింది. జట్టులో ఓపెనర్ డుప్లెసిస్ 84 పరుగులుచేసాడు. 56 బంతుల్లో ఐదు ఫోర్లు, ఐదుసిక్స్‌లు బాదాడు. తాత్కాలిక కెప్టెన్ విరాట్‌కోహ్లీ 59 పరుగులుచేసాడు. 47 బంతుల్లో ఐదు ఫోర్లు ఒకసిక్స్ సాధించాడు. ఇద్దరూ మొదటి వికెట్‌కు 137 పరుగులుచేసినా తర్వాత వచ్చిన బ్యాటర్లు మాక్స్‌వెల్ పరుగులు బోణీచేయలేదు. దినేశ్‌కార్తిక్ ఏడు, లూమర్ ఏడు పరుగులుచేసారు. షబాజ్ అహ్మద్ ఐదుపరుగులుచేసి నాటౌట్‌గా నిలిచాడు. బెంగలూరు 174 పరుగులతోనే సరిపెట్టుకుంది. పంజాబ్‌కింగ్‌స బౌలర్లలో హర్‌ప్రీత్ రెండు, అర్షదీప్ ఎలిస్, చెరోవికెట్‌తీసారు.

ఐపిఎల్‌లో కోహ్లీ అరుదైన రికార్డు

మొహాలి: ఐపిఎల్ 2023 సీజన్‌లో ఆర్సీబీ స్టార్‌క్రికెటర్ విరాట్‌కోహ్లీ అరుదైన రికార్డు నమోదుచేసాడు. పంజాబ్‌కింగ్స్‌తో మొహాలి వేదికగా గురువారంజరిగిన మ్యాచ్‌లో 47 బంతులతో కోహ్లీ ఐదుఫోర్లు ఒకసిక్స్‌సాయంతో 59 పరుగులుచేసి ఔట్ అయ్యాడు. ఈ మ్యాచ్‌కి ఆర్సీబీ కెప్టెన్‌గా కూడా వ్యవహరించిన కోహ్లీ ఓపెనర్ డుప్లెసిస్84 పరుగులతోకలిసి తొలివికెట్‌కు 137 పరుగులు భాగస్వామ్యం కూడా తెచ్చాడు. దాంతో ఫస్ట్‌బ్యాటింగ్‌చేసిన బెంగళూరు టీమ్ నాలుగు వికెట్ల నష్టానికి 174 పరుగులుచేసింది. మ్యాచ్‌లో హాఫ్‌సెంచరీ నమోదుచేసిన కోహ్లీ ఐపిఎల్‌లో 100 సార్లు 30కిపైగా స్కోరుచేసిన తొలిప్లేయర్‌గా నిలిచాడు. 2008 నుంచి ఐపిఎల్ జరుగుతుంటే ఈ 16 ఏళ్లలో ఏప్లేయర్‌కి కూడా ఈరికార్డుసాధ్యంకాలేదు. సుదీర్ఘ ఐపిఎల్ కెరీర్‌లో 229 మ్యాచ్‌లు ఆడిన విరాట్‌కోహ్లీ 129.63 స్ట్రైక్‌రేట్‌తో 6903 పరుగులుచేసాడు. ఐపిఎల్‌లో అత్యధిక పరుగులుచేసిన బ్యాటర్‌గా కూడా కోహ్లీ రికార్డు సాధించాడు. 2008నుంచి ఆర్సీబీ టీమ్‌కి విరాట్‌కోహ్లీ ఆడుతున్నాడు. ఇలా ఒకే జట్టుకి 16 ఏళ్లపాటు ఆడిన ఏకైక ప్లేయర్‌గా ఇప్పటికే కోహ్లీకొనసాగుతున్నాడు. ఆర్సీబీ తరపున ఐదు సెంచరీలు బాదిన కోహ్లీ 603 ఫోర్లు, 229 సిక్సర్లు కొట్టాడు. అలాగే బౌలింగ్‌చేసి నాలుగు వికెట్లు కూడా తీయడం కొసమె రుపు.కానీ బెంగళూరు టీమ్‌కి టైటిల్‌ని మాత్రం అందించ లేక పోయాడు.

సిఎస్కేతో అమీతుమీకి సన్‌రైజర్స్ సిద్ధం

నేడు చేపాక్ స్టేడియంలో 29వ ఐపిఎల్ మ్యాచ్

చెన్నై: ఐపిఎల్ 2023 సీజన్‌లో ముంబయి ఇండియన్స్ చేతిలో ఓటమి పాలయిన సన్‌రైజర్స్‌జట్టు మరో ఆసక్తికరపోరుకు సిద్ధం అయింది. శుక్రవారం చెన్నైలో చేపాక్‌మైదానం వేదికగా చెన్నై సూపర్‌కింగ్స్‌తో అమీతుమీ తేల్చుకోనుంది. రెండు వరుసోటములతో టోర్నీని ప్రారంభించిన సన్‌రైజర్స్ తర్వాత పంజాబ్‌కింగ్స్, కెకెఆర్‌జట్లను ఓడించింది. సొంతగడ్డపై ముంబయి ఇండియన్స్‌తోమ్యాచ్‌ను వైఫల్యాలతో చేజార్చుకుంది. ధోనీ సారథ్యంలోని చెన్నై సూపర్‌కింగ్స్ పటిష్టంగా కనిపిస్తోంది. ఇరుజట్లమధ్య హోరాహోరీ పోరు తప్పేలాలేదు. సన్‌రైజర్స్ జట్టులో స్టార్ ఆటగాళ్లు మొత్తం ఫామ్‌లోకి రావడం కలిసొచ్చే అంశం. పేలవ బౌలింగ్, మిడిలార్డర్ వైఫల్యం కనిపిస్తోంది. ముంబయితోమ్యాచ్‌చివరిలో ధారాళంగా పరుగులిచ్చుకోడం, బ్యాటింగ్‌చివరిలో ధీటుగా ఆడలేకపోవడం సన్‌రైజర్స్ కొంపముంచింది. జమ్ము ఎక్స్‌ప్రెస్ ఉమ్రాన్‌మాలిక్ రీ ఎంట్రీ ఇస్తున్నాడు. యార్కర్ల కింగ్ నటరాజన్‌పై వేటు పత్పదు.చెన్నై పిచ్ స్పిన్నర్లకు అనుకూలం కావడంతో లోకల్‌బాయ్ వాషింగ్టన్‌సుందర్, మాయంక్ మార్కండేలు కొనసాగుతారు.నటరాజన్‌కు కూడా ఇది హోంగ్రౌండ్ అయినా పేలవమైన ఫామ్‌ముండటం సమస్యగా మారింది నట్టూను కొనసాగిస్తే ఉమ్రాన్ బెంచ్‌కే పరిమితం అవుతాడు. బౌలింగ్‌లో భువీ ఒక్కడే రాణిస్తున్నాడు. మార్కోజాన్సెన్ వికెట్లు తీసినా పరుగులు ఇచ్చేస్తున్నాడు. మయాంక్ మార్కెండే గత మ్యాచ్‌లో ఒక్కవికెట్‌కూడా తీయలేదు. మయాంక్ అగర్వాల్ కూడా ఫామ్‌లోకి రావడంతో బ్యాటింగ్‌లో మార్పులు ఉండకపోవచ్చు. టాప్ ఐదు బ్యాటర్లలో ఏ ముగ్గురురాణించినా సన్‌రౌజర్స్‌కు తిరుగు ఉండదు. మయాంక్ అగర్వాల్, హ్యారిబ్రూక్, రాహుల్‌త్రిపాటి, ఎయిడెన్‌మార్‌క్రమ్, అభిషేక్ శర్మ, హెన్రిచ్ క్లాసెన్, మార్కోజాన్సెన్, వాషింగ్టన్‌సుందర్, మయాంక్ మార్కంటే భువనేశ్వర్‌కుమార్ ఉమ్రాన్‌మాలిక్, టి టనరాజన్‌లుంటారు. ఇంపాక్ట్‌ప్లేయర్‌గా అబ్దుల్ సమద్ కొనసాగుతాడు.

బ్యాటింగ్ వైఫల్యమే ఓటమిని శాసించింది

పంజాబ్‌కింగ్స్ కెప్టెన్ శామ్‌కరన్

మొహాలి: బ్యాటింగ్‌లో వైఫల్యంతోపాటు వర్షం వస్తున్నదన్న ఆలోచనతో మ్యాచ్‌లో తమ పతనం శాసించిందని పంజాబ్‌కింగ్స్ కెప్టెన్ సామ్ కరన్ అన్నాడు. ఐపిఎల్ 2023సీజన్‌లో ఆర్సీబీతో జరిగిన మ్యాచ్‌లో పేలవమైన బ్యాటింగ్‌తోపంజాబ్‌కింగ్స్ 24 పరుగులతేడాతో ఓటమిపాలయింది.మ్యాచ్ తర్వాత ఓటమి గల కారణాలను సామ్‌కరణ్ వెల్లడించాడు. కోహ్లీ, ఫాఫ్‌డుప్లెసిస్‌లు అద్భుత బ్యాటింగ్‌చేసారని కొనియాడాడు.మేం అద్భుతంగానే బౌలింగ్‌చేసాం. కానీ కోహ్లీ డుప్లెసిస్‌లు అసాధారణ బ్యాటింగ్‌చేసారు. అయితే మేం వారిని తక్కువ స్కోర్‌కే పరిమితంచేసాం. కానీ పేలవ బ్యాటింగ్‌తో ఓటమి పాలయ్యాం. ఆర్సీబీ బౌలర్లు మంచి బౌలింగ్‌చేసారు. దాంతో మేం వెంటవెంటనే వికెట్లు కోల్పోయామని రెండురనౌట్లు కూడా మా విజయావకాశాలను దెబ్బతీసాయని శామ్‌కరన్ చెప్పాడు. దీనికితోడు వర్షం వస్తుందన్న భయం కూడా ఓటమిని శాసించిందని వికెట్ బాగున్నప్పటికీ ప్రనాళికలకు తగ్గట్లు బ్యాటింగ్‌చేయలేకపోయామన్నాడు. మా బ్యాటింగ్‌తీరును విశ్లేషించుకోవాలని అన్నాడు. శనివారం ముంబైతో జరిగే మ్యాచ్‌తో మా సత్తాచూపిస్తామని, అక్కడ ఆడేందుకు ఉత్సాహంగా ఉన్నామని, ముంబయి వికెట్ మా బౌలింగ్‌కు సరిపోతుందని శామ్‌కరన్ చెప్పాడు.

ప్రపంచ టెస్ట్‌ఛాంపియన్ ఫైనల్‌కు ఆసీస్‌జట్టు ఖరారు

మెల్‌బోర్న్: ప్రపంచ టెస్ట్ చాంపియన్‌షిప్ ఫైనల్, యాషెస్ సిరీస్‌లో మొదటి 2 టెస్టులకోసం ఆస్ట్రేలియా సెలక్టర్లు 17 మందితోకూడిన జట్టునుప్రకటించారు. ఓవల్ వేదికగా జూన్ ఏడున ప్రారంభం కానున్న ప్రపంచ టెస్ట్ ఫైనల్‌కోసం ఎంపికచేసిన జట్టులో డేవిడ్ వార్నర్‌కు చోటు దక్కింది. గత ఫిబ్రవరిలో భారత్‌తో జరిగిన టెస్టుసిరీస్‌లో వార్నర్ మోచేతికి గాయం అయింది. ఆ గాయంనుంచి కోలుకున్న వార్నర్ ఇపుడు ఐపిఎల్‌లో వాడుతున్నాడు. మిచెల్‌మార్ష్, రెన్‌షాలకు కూడా స్థానం లభించింది. తల్లి అనారోగ్యంకారణంగా భారత్‌తో టెస్టుసిరీస్‌మధ్యలోనే స్వదేశానికి వెళ్లిన పాట్‌కమిన్స్ భారత్‌తో జరగనున్న డబ్ల్యుటిసి ఫైనల్‌లో ఆసీస్‌కు కెప్టెన్సీ తీసుకున్నాడు. ఆల్‌రౌండర్ మిచెల్‌మార్ష్‌ను నాలుగేళతర్వాత తొలిసారి టెస్టులకు ఎంపికచేసారు. గాయాలతో సతమతం అయిన మార్ష్ ఇటీవ దేశవాళీ క్రికెట్‌లో సత్తాచాటడంతో డబ్ల్యుటిసి ఫైనల్‌తోపాటు యాషెస్ తొలిరెండు టెస్టులకోసం ప్రకటించిన జట్టులో ఉన్నాడు. అందరూ ఊహించినట్లే ప్రధాన ఆటగాళ్లను ఫైనల్‌కు ఆసీస్ ఎంపికచేసింది. డేవిడ్ వార్నర్,ఉస్మాన్‌ఖ్వాజాకు బ్యాటకప్ ఓపెనర్‌గామార్నస్ హాట్యరీస్‌ను ఎంపికచేసారు. కెప్టెన్ ప్యాట్‌కమిన్స్‌తోపాటు మిచెల్‌మార్ష్, జోష్ హేజిల్‌వుడ్, స్కాట్‌బోలాండ్‌రూపంలోనలుగురు పేసర్లను ఎంపికచేసారు. కామెరాన్‌గ్రీన్, మిచెల్‌మార్ష్‌లాంటి ఆల్‌రౌండర్లతోపాటు నాథన్ లియన్, టాడ్‌మర్ఫీరూపంలో ఇద్దరుస్పిన్నర్లకు సైతం ఛాన్స్ ఇచ్చింది. జట్టులో ప్యాట్‌కమిన్స్ కెప్టెన్‌గా ఉంటాడు. స్కాట్ బోలాండ్, అలెక్స్ కేరీ, కామెరాన్‌గ్రీన్, మార్నస్ హారీస్, జోష్ హేజిల్‌వుడ్, ట్రావిస్‌హెడ్, జోష్ ఇంగ్లీస్, ఉస్మాన్‌ఖవాజా, మార్నస్ లబుషేన్, నాథన్ లియాన్, మిచెల్‌స్టార్క్, టాడ్‌మర్ఫీ, మాథ్యూరెన్‌షా, స్టీవ్‌స్మిత్ మిచెల్ స్టార్క్ డేవిడ్ వార్నర్లు జట్టులో ఉంటారు. భారత్‌తో టెస్టు ముగిసిన తర్వాత జూన్ 16నుంచి 20 తేదీల్లో తొలిటెస్టు జరుగుతుంది. ఎడ్జ్‌బాస్టన్‌లో ఈమ్యాచ్ ఉంటుంది. జూన్ 28 నుంచి జులై 2 తేదీలమధ్య లార్డ్స్‌వేదికగా రెండోటెస్టు ఉంటుంది. ఈ రెండుటెస్టులకు కూడా ఈ 17 మంది ఆటగాళ్లే ఉంటారు. యాషెస్ సిరీస్‌లో చివరిమూడు టెస్టులు హెడింగ్లీ,ఓల్ట్‌ట్రాఫర్డ్, ది ఓవల్ వేదికగా జరుగుతాయి.

రెండోసారి తండ్రి అయిన సఫారీ మాజీక్రికెటర్

జోహాన్స్‌బర్గ్: దక్షిణాఫ్రికా మాజీ క్రికెటర్ జాక్వెస్ కలిస్ రెండోసారి తండ్రి అయ్యాడు. భార్య చార్లీన్ పండంటి పాపాయికి జన్మనిచ్చింది. 47 ఏళ్ల కలిస్ ట్విట్టర్‌ద్వారా వెల్లడించాడు. అందమైన అమ్మాయిని పరిచయం చేస్తున్నా చోలే గ్రేస్ కలిస్ ఈ ఉదయం 8.37 గంటలకు జన్మించింది. మాచిన్నారి రాకుమారి 2.88 కిలోల బరువుతో పుట్టింద.ఇ ఇప్పటికే తానుడాడీ చేతిని పట్టేసుకుంది. తల్లీకూతురు ఇద్దరూ ఆరోగ్యంగా ఉన్నారు. జోషీకితన చిట్టిచెల్లెలు ఎంతో నచ్చింది. మా హృదయాలు ఆనందంతో ఉప్పొంగుతున్నాయని కలిస్ ట్వీట్‌చేసాడు. తన భార్య కూతురితో కలిసి దిగిన ఫోటోలను అభిమానులకు షేర్‌చేసాడు. మరో రెండువారాల్లో మేం నలుగురుసభ్యులున్న ఫ్యామిలీగా మారుతున్నట్లు చెప్పాడు. తనభార్యకుమారుడితోకలిసి దిగినఫోటో ఇప్పటికే ఇన్‌స్టాలో పోస్టుచేసాడు. ఇప్పటికే కలిస్ దంపతులకు జోషువా హెన్నీ కలిస్ అనే కుమారుడున్నాడు.

మైక్రోబ్లాగర్ 'కూ' లోనూ 30% ఉద్యోగుల కోత

వాషింగ్టన్, ఏప్రిల్ 20: ఇప్పటి వరకు ఎలాన్ మస్క్ యాజమాన్యం లోని అమెరికా దిగ్గజ మైక్రో బ్లాగర్ ట్విట్టర్ వేల సంఖ్యలో ఉద్యోగులను తొలగించిన విషయం విదితమే. అయితే ఇప్పుడు ఆ పరిస్థితి దీని భారత పోటీదారైన కూ కి కూడా వచ్చింది. వివరాల్లోకి వెళితే, దాదాపు మూడేళ్ల కిందట ప్రారంభమైన భారతీయ మైక్రోబ్లాగింగ్ ప్లాట్‌ఫారమ్ కూ కష్టాలను ఎదుర్కొంటోంది. ఆర్థిక అనిశ్చితుల నేపథ్యంలో నష్టాలు, నిధులు సేకరణలో ఇబ్బందులు ఎదుర్కొంటోంది. ఈ క్రమంలోనే చేసేది లేక మూడో వంతు మంది ఉద్యోగులను తొలగించిది. ఈ నిర్ణయం వల్ల దాదాపు 260 మంది ప్రభావితమైనట్లు తెలుస్తోంది. ప్రస్తుతం గ్లోబల్ సెంటిమెంట్ వృద్ధి కంటే సామర్థ్యంపై ఎక్కువ దృష్టి కేంద్రీకరిస్తుందని కూ ప్రతినిధి వెల్లడించారు. అయితే ప్రస్తుతం తొలగించబడిన ఉద్యోగులకు పరిహారం ప్యాకేజీతో పాటు, ఆరోగ్య ప్రయోజనాలు, కొత్త ఉద్యోగం కనుగొనేందుకు కంపెనీ మద్దతునిస్తోంది. సవాళ్లున్న పరిస్థితుల్లో సామర్థ్యాన్ని పెంచుకుంటూ ముందుకు సాగాలని ఈ భారతీయ సంస్థ భావిస్తోంది. గత సంవత్సరం ట్విట్టర్ కంపెనీని ఎలాన్ మస్క్ కొనుగోలు చేశాక భారీ మార్పులను ప్రవేశపెట్టారు. దీంతో చాలా మంది తమ ఉద్యోగాలను కోల్పోవాల్సి వచ్చింది. ఆ సమయంలో మాజీ ట్విట్టర్ ఉద్యోగులను నియమించుకోవడానికి తాము సిద్ధంగా ఉన్నమంటూ కూ సహ వ్యవస్థాపకుడు మయాంక్ బిదావత్కా ప్రకటించారు. అయితే ఇప్పుడు పరిస్థితులు పూర్తిగా తలకిందులయ్యాయని తెలుస్తోంది. దేశీయ మెసేజింగ్ మైక్రో బ్లాగర్ ప్రస్తుతం 6 కోట్ల డౌన్‌లోడ్‌లు ఉన్నాయని పేర్కొంది. వీలైనంత త్వరగా కంపెనీ లాభాల్లోకి రావాలని ప్రయత్నిస్తోంది. ఇతర సోషల్ మీడియా కంపెనీల్లో ఒక యూజర్‌కి అత్యధిక ఆదాయాన్ని కలిగి ఉన్న కంపెనీ తమదేనని పేర్కొన్నారు.

రెండో ఆపిల్ స్టోర్‌ను ప్రారంభించిన టిమ్ కుక్

న్యూఢిల్లీ, ఏప్రిల్ 20: ఎలక్ట్రానిక్స్ దిగ్గజం ఆపిల్ భారత్‌లో రెండు అధీకృత విక్రయశాలలను గురువారం ప్రారంభించింది. సిఇఒ టిమ్ కుక్, సీనియర్ వైస్ ప్రెసిడెంట్ డేడ్రే బ్రియాన్‌తో కలిసి వినియోగదార్లకు స్వాగతం తెలిపారు. కుక్‌తో సెల్ఫీలు దిగేందుకు, ఆటోగ్రాఫ్‌లు తీసుకునేందుకు కస్టమర్లు పోటీపడ్డారు. ముంబైలోని జియో వరల్డ్ డ్రైవ్ మాల్‌లో ఆపిల్ బికెసి పేరిట తొలి స్టోర్‌ను ఏప్రిల్ 18న ప్రారంభించిన విషయం విదితమే. ఢిల్లీ స్టోర్‌ను ఆపిల్ సాకేత్‌గా వ్యవహరిస్తున్నారు. దీన్ని సెలెక్ట్ సిటీ వాక్ మాల్‌లో ఏర్పాటు చేశారు. ఆపిల్ బికెసి తో పోలిస్తే ఢిల్లీలోని స్టోర్ విస్తీర్ణంలో సగం మాత్రమే ఉన్నట్లు తెలుస్తోంది. ఆపిల్ సాకేత్‌లో 70 మంది నిపుణులైన ఆపిల్ ప్రతినిధులు కస్టమర్లకు సేవలు అందించనున్నారు. వీరు 18 రాష్ట్రాలకు చెందినవారు. అందరూ కలిసి మొత్తం 15 భాషల్లో మాట్లాడగలరు. స్టోర్ల ప్రారంభం నిమిత్తం ఏప్రిల్ 17నే భారత్ చేరుకున్న టిమ్ కుక్ మంగళవారం ఆపిల్ బికెసిని ప్రారంభించారు. బుధవారం ప్రధాని నరేంద్ర మోడీని కలిశారు. ప్రపంచంలోనే రెండో అతిపెద్ద స్మార్ట్‌ఫోన్ విపణి అయిన భారత్‌లో మరిన్ని పెట్టుబడులు పెట్టడానికి కట్టుబడి ఉన్నట్లు కుక్ తెలిపారు. దేశంలోని తమ కాంట్రాక్టు తయారీదార్ల వద్ద ఉద్యోగుల సంఖ్యను పెంచి 2 లక్షలకు చేర్చాలని ఆపిల్ నిర్ణయించినట్లు సమాచారం. తమ విడిభాగాల తయారీ సంస్థలను భారత్‌లో విస్తరించేందుకు ప్రభుత్వ మద్దతును టిమ్ కుక్ కోరినట్లు తెలిసింది. గత 15యేళ్లలో తమ వ్యాపారానికి చైనా ఎంత సహాయపడిందో, అదే తరహాలో భారత్ మార్కెట్ తమకు కలిసి వస్తుందని ఆపిల్ భావిస్తోంది.

పవార్‌తో అదానీ భేటీ

ముంబై, ఏప్రిల్ 20: వ్యాపారి గౌతమ్ అదానీ ఎన్సీపీ చీఫ్ శరత్ పవార్‌ను కలిశారు. వీరిద్దరూ ముంబైలోని పవార్‌కు చెందిన సిల్వర్ ఓక్ రెసిడెన్సీలో కలిశారు. అయితే ఈక్రమంలో వారిద్దరి మధ్య దాదాపు చర్చలు రెండు గంటల పాటు కొనసాగాయి. అసలు ఇందులో ఏం చర్చించారనే దానిపై దేశవ్యాప్తంగా సర్వత్రా ఆసక్తి నెలకొంది. ఇటీవల ఒక ఇంటర్వ్యూలో పవార్ అదానీ గ్రూప్‌కు అనుకూలంగీ కీలక వ్యాఖ్యలు చేశారు. అదానీ గ్రూప్‌పై హిండెన్‌బర్గ్ రీసెర్చ్ చేసిన ఆరోపణలపై జాయింట్ పార్లమెంటరీ కమిటీ విచారణకు తాను వ్యతిరేకం కాదని అంటూనే సుప్రీంకోర్టుతో కమిటీ ఉంటే మంచిదంటూ వ్యాఖ్యానించారు. ఈ క్రమంలో వీరిద్దరూ కలవడం అటు రాజకీయంగానూ, ఇటు వ్యాపార వర్గాల్లోనూ ఆసక్తి కొనసాగుతోంది. ఇద్దరి మధ్య సమావేశం ఎందుకు జరిగిందో ఇంకా తెలియరాలేదు. గతంలో ప్రతిపక్షాలు టాటా-బిర్లాలను టార్గెట్ చేసేవని, ప్రస్తుతం అంబానీ-అదానీలపై ప్రస్తుతం వ్యాఖ్యలు చేస్తున్నారంటూ కామెంట్ చేశారు. అయితే దేశాభివృద్ధిలో టాటా, బిర్లాలు ఎంతగా తోడ్పడ్డారనే విషయం ప్రస్తుతం ప్రజలందరికీ తెలుసునని అన్నారు. ప్రస్తుత ప్రభుత్వాన్ని టార్గెట్ చేసేందుకు అదానీ-అంబానీ గ్రూప్ షేర్లను వాడుతున్నారని తెలిపారు. అంబానీకి చెందిన రిలయన్స్ గ్రూప్ పెట్రో కెమికల్స్, ఇతర రంగాల్లో గణనీయమైన కృషి చేయగా, అదానీ గ్రూప్ పవర్, ఇతర రంగాల్లో చాలా కృషి చేసిందన్నారు. అయితే వీరు చట్ట వ్యతిరేకంగా ప్రవర్తిస్తే సరైన సాక్ష్యాలతో రుజువు ప్రజాస్వామ్యంలో అవకాశం ఉండగా, ఎలాంటి ఆధారాలు చూపకుండా నిందించడం సరికాదన్నారు. అధికారంలో ఉన్న బిజెపి ప్రభుత్వాన్ని టార్గెట్ చేసేందుకే అదానీకి వ్యతిరేకంగా హిండెన్‌బర్గ్ ఇచ్చిన రిపోర్టును కాంగ్రెస్ పట్టుకుందన్నారు.

కాగ్నిజెంట్ వేతనాల పెంపు..

వాషింగ్టన్, ఏప్రిల్ 20: కొత్త యేడాది ఉద్యోగులు కంపెనీలు జీతాల పెంపుపై ఎలాంటి ప్రకటన చేస్తాయా అని ఆసక్తిగా ఎదురుచూస్తున్నారు. అమెరికా, యూరప్‌లో ఆర్థిక సంక్షోభం కారణంగా ప్రముఖ భారతీయ ఐటి సర్వీస్ కంపెనీలన్నీ క్లిష్ట పరిస్థితుల్లో ఉండగా, టిసిఎస్, ఇన్ఫోసిస్ సంస్థలు బెంచ్ ఉద్యోగుల సంఖ్య పెరగడాన్ని పెద్ద సమస్యగా చూస్తున్నాయి. ఈ క్రమంలో కొన్ని టెక్ కంపెనీలు మాత్రం ఉన్న ఉద్యోగులనే ఇంటికి పంపుతున్నాయి. అయితే ఇండియన్ ఐటి సంస్థలు మాత్రం ఇప్పటి వరకు అలాంటి చర్యలకు ఉపక్రమించలేదు. ఇలాంటి క్లిష్ట పరిస్థితుల్లో కాగ్నిజెంట్, తమ వద్ద పనిచేస్తున్న 3,00,000 మందికిపైగా ఉద్యోగులకు తక్షణమే జీతాలు పెంచబోతున్నామని కాగ్నిజెంట్ సిఇఒ రవికుమార్ తెలిపారు. అయితే ఇక్కడ మరో ఇబ్బంది ఏమిటంటే, అమెరికా దిగ్గజం యాక్సెంచర్ లేఆఫ్ ప్రకటన చేసింది. ఈ భారీ తొలగింపుల ప్రకటనలో ఎవరిని కంపెనీల ఇంటికి పంపుతుంది. ఎవరిని ఉంచుతుందని ఆందోళన చేస్తున్నారు. కానీ ఒక విధంగా జీతాల పెంపు ప్రకటన ఆందోళనకర ఆర్థిక పరిస్థితుల్లో ఊరటనిచ్చే ప్రకటనేనని కొంత మంది టెక్కీలు భావిస్తున్నారు. గడచిన 18 నెలల కాలంలో జీతాలను పెంచడం ఇది మూడోసారి కావడం విశేషం. కాగ్నిజెంట్ చీఫ్ పీపుల్ ఆఫీసర్ రెబెకా షిమ్ట్ తన పదవికి రాజీనామా చేసిన కొన్ని రోజుల తర్వాత వేతన పెంపు ప్రకటన వచ్చింది. ఈ క్రమంలో కంపెనీ అట్రిషన్ రేటు నాలుగవ త్రైమాసికంలో 28శాతం నుంచి 26శాతానికి తగ్గింది.

లాభాల్లో ముగిసిన స్టాక్ మార్కెట్లు

ముంబై, ఏప్రిల్ 20: దేశీయ స్టాక్ మార్కెట్లు ఎట్టకేలకు గురువారం స్వల్ప లాభాల్లో ముగిసాయి. దీంతో మూడు రోజులు వరుస నష్టాలకు బ్రేక్ పడింది. ఆరంభంలో లాభాల్లో దూసుకెళ్లిన సూచీలు తర్వాత అమ్మకాల ఒత్తిడితో చతికిలపడ్డాయి. చివరి వరకు ఊగిసలాట ధోరణిలోచలించాయి. చివరికి సెన్సెక్స్ 64.55 పాయింట్లు లాభపడి 59,632.35 పాయింట్ల వద్ద నిలిచింది. నిఫ్టీ కూడా 5.70 పాయింట్లు లాభపడి 17,624.45 వద్ద స్థిరపడింది. మార్కెట్లు ముగిసే సమయానికి డాలర్‌తో పోలిస్తే రూపాయి విలువ 10 పైసలు పెరిగి రూ.82.51 వద్ద నిలిచింది. టాటా మోటార్స్, ఎన్‌టిపిసి, ఏసియన్ పెయింట్స్, భారతీ ఎయిర్‌టెల్, ఎస్‌బిఐ, టెక్ మహీంద్రా, ఎల్‌అండ్‌టి, విప్రో, టిసిఎస్, టైటాన్ షేర్లు పుంజుకున్నాయి. హిందుస్థాన్ యూనిలీవర్, సన్‌ఫార్మా, ఇన్ఫోసిస్, అల్ట్రాటెక్ సిమెంట్స్, బజాజ్ ఫైనాన్స్, నెస్లే ఇండియా, యాక్సిస్ బ్యాంకు, రిలయన్స్ ఇండస్ట్రీస్, హెచ్‌డిఎఫ్‌సి, టాటా స్టీల్ వంటి షేర్లు నష్టాల్లో ముగిసాయి.

వాణిజ్యం

ఐటి మేజర్ స్టాక్స్ పతనం

ముంబై, ఏప్రిల్ 20: ఇటీవల ఐటిమేజర్లు టిసిఎస్, ఇన్ఫోసిస్ తమ నాలుగో త్రైమాసిక ఆర్థిక ఫలితాలను విడుదల చేశాయి. ప్రపంచవ్యాప్తంగా ఉన్న ఆర్థిక మందగమనం ప్రభావం, సవాళ్లను ఈ ఫలితాలు చూపాయి. పైగా ఈ కంపెనీలకు అమెరికా, యూరప్ మార్కెట్ల నుంచే దాదాపు 95 నుంచి 97 శాతం ఆదాయం వస్తోంది. ఈ నెల 18 వరకు స్టాక్ ధరలను పరిశీలిస్తే గత యేడాదిలో ఇన్ఫోసిస్ స్టాక్ 22శాతం పతనం కాగా, టిసిఎస్ స్టాక్ దాదాపు 11 శాతానికి పైగానే పతనమైంది. ఈ క్రమంలో ఇతన ఐటి దిగ్గజాలను గమనిస్తే విప్రో 32శాతం, హెచ్‌సిఎల్ టెక్నాలజీస్ షేర్లు 4శాతం, టెక్ మహీంద్రా కంపెనీ షేర్లు 24శాతం మేర పతనమయ్యాయి. ఇలా టెక్ రంగంలోని పెద్ద కంపెనీల షేర్లు భారీ నష్టాలను ఇన్వెస్టర్లకు అందిస్తున్నాయి. ఈ క్రమంలో మిడ్ క్యాప్ ఐటి కంపెనీలు మాత్రం భారీ రాబడులను అందించాయి. ప్రధానంగా ఈ విభాగంలోని సిగ్నిటీ టెక్నాలజీస్ గడచిన 12 నెలలకాలంలో దాదాపు 68శాతానికిపైగా రాబడిని అందించి టాప్ గెయినర్‌గా నిలిచింది. గత సంవత్సరం ఏదో రోజున రూ.452.25గా ఉన్న ఈకంపెనీ షేర్లు ఏప్రిల్18న రూ.761.85 వద్ద కొనసాగుతున్నాయి. ఇదే క్రమంలో డి-లింక్ 64.50 శాతం, కెపిఐటి టెక్నాలజీస్ 57.90 శాతం, యాక్సెల్య సొల్యూషన్స్ ఇండియా 51.50 శాతం, న్యూక్లియస్ సాఫ్ట్‌వేర్ ఎగుమతులు 35.20శాతం, సొనాటాసాఫ్ట్‌వేర్ 35.20 శాతం చొప్పున లాభపడ్డాయి. ప్రస్తుత పరిస్థితుల్లో పెద్ద ఐటి సంస్థల నుంచి వచ్చే ఆదాయాల్లో మృధుత్వం కారణంగా దీర్ఘకాలిక పెట్టుబడి వ్యూహంలో భాగంగా ఇన్వెస్టర్లు తమ పెట్టుబడులను నిఫ్టీ ఐటి, ఐటి ఇటిఎఫ్‌లతో సహా ఐటి రంగంలోని ఇతర ఎంపికల్లోకి మార్చడాన్ని పరిగణించవచ్చని ట్రేడ్‌ప్లస్ సిఇఒ తెలిపారు. ప్రస్తుతం మార్కెట్లో గందరగోళాలు ఉన్నప్పటికీ రానున్న కాలంలో కంపెనీ షేర్లు మెరుగైన పనితీరును కనబరుస్తాయని మరికొందరు అభిప్రాయపడుతున్నారు. ఇలాంటి తరుణంలో దేశీయ మార్కెట్‌పై దృష్టిసారించే మిడ్‌క్యాప్ ఐటి సంస్థల్లో పెట్టుబడి భవిష్యత్తులో మంచి ప్రయోజనాలను అందిస్తుందని నిపుణులు చెబుతున్నారు.

Printed and Published by Gireesh Sanghi, CMD and Managing Editor on behalf of AGA Publications Ltd., at D.No. 396, Lower Tankbund, H